# Correio da Manhã

Impresso nas machinas rotativas de MARINONI — Director -- EDMUNDO BITTENCOURT — Impresso em papel da casa P. PRIOUX & C. — PARIS, e NORDSKOG & C. — Christiania

ANNO XIII—N. 5.533 | RIO DE JANEIRO — DOMINGO, 19 DE ABRIL DE 1914 | Redacção—Rua do Ouvidor, 162



TELEPHONES DO CORREIO

Redacção . . . . . Central 37
Administração . . . Norte 3702

EXPEDIENTE

ASSIGNATURAS:

Anno . . . . . . 30$000
Semestre . . . . 18$000

NOTA — [illegible] das assignaturas [illegible] da data da inscripção.

AVISO IMPORTANTE: — São [illegible] desta folha os srs. Au[illegible] João Borges, devidamente [illegible] procuração, que deverão [illegible] qualquer recebi[illegible] que não forem effe[illegible] ou á gerencia desta [illegible].


## A proxima sessão

[illegible] a reunião do Congresso Nacional, e, neste momento, [illegible] embaraços financeiros, é [illegible] perguntem os que ainda [illegible] pela sorte do paiz si, [illegible] anno, deputados e senadores [illegible] seus trabalhos até 31 [illegible] acarretando grossas despe[illegible] de contos que bem poderiam ter applicação de melhor [illegible] allivio para o Thesouro. [illegible] da affirmativa. Re[illegible] prorogações; e os or[illegible] ainda, ficarão para a ulti[illegible], para serem fabricados ás [illegible] regular exame, sem es[illegible], o que, é evi[illegible] a regu[illegible] leis annuas. [illegible] passaram por [illegible], com maioria [illegible] corrente, anno de elei[illegible], e, conseguintemente, [illegible] das duas camaras para o seu [illegible] apuração. Dois mezes to[illegible] trabalho, conforme os pre[illegible]. Dir-se-á que, não tendo a [illegible] pleito propria[illegible] e tendo corrido a elei[illegible] incidentes, a apuração, [illegible] formalidade, não precisa de [illegible] tempo. Mas, noutras eleições [illegible] semelhantes, o que [illegible] foram todas, salvo a ultima, o [illegible] nesse serviço, gastou sem[illegible] de um mez. Assim, o que [illegible] esperar é que somente nos pri[illegible] dias de julho se possam se[illegible] dois ramos do poder legis[illegible] para entrar em funcções nor[illegible].

[illegible] sejam assim devora[illegible] dois primeiros mezes da ses[illegible] ordinaria. Mas, ha meio de re[illegible] mal, de modo que todo esse [illegible] não seja consumido exclusiva[illegible] pela apuração da eleição pre[illegible]. Já o lembramos aqui mes[illegible], sem contudo, digase [illegible], sermos ouvidos. Re[illegible] duas camaras para aquelle [illegible] respectivas commis[illegible] examinem as actas e procedam [illegible] trabalho de contagem ou somma [illegible] separadamente [illegible] funccionar, occupando-se de [illegible] dos quaes [illegible] como as medi[illegible] situação financeira. [illegible] as duas camaras fa[illegible] pela manhã, [illegible] as do Congresso á [illegible] paizes, os parlamen[illegible] necessidades urgen[illegible] quando uma sessão em [illegible] para que elles se [illegible] opportuna e convenien[illegible] deveres, fazem [illegible] manhã e pela tarde. Isto [illegible] ordinario na Fran[illegible] entretanto o parlamento [illegible] quasi todo o anno em [illegible] permanentemente.

[illegible] parlamentares a que [illegible] com as discussões [illegible] quaes não faltarão [illegible] proxima sessão. São [illegible] que é de prever o [illegible] tambem não consti[illegible], pois, para que [illegible] o que sugge[illegible] de melhor [illegible] com me[illegible] Thesouro. Não é [illegible] membros das duas [illegible] que se submet[illegible] quando os [illegible] e as outras [illegible] os [illegible] dos [illegible] contemplações cri[illegible].

[illegible] apuração da eleição [illegible] motivo á cabala dos [illegible] impede que, con[illegible] com a apuração, o [illegible] dos Deputados se [illegible] outros trabalhos. Refli[illegible] senadores e deputados [illegible] da situação que atra[illegible] que torna imperdoa[illegible] e molleza, que [illegible] aproveitam pes[illegible] dobram o subsidio.

GIL VIDAL

## Topicos & Noticias

### O Tempo

[illegible]

### HONTEM

[illegible] — Por falta de numero [illegible] do Conselho Municipal [illegible]

[illegible]

---

[illegible] o Mexico e os Estados Unidos, con[illegible] que a esquadra americana teve or[illegible] para apoderar-se de alguns portos, [illegible] de estabelecer o bloqueio.

* O governo americano declarou não es[illegible] disposto a tolerar tergiversações a respeito do conflicto de Tampico, exi[illegible] immediata satisfação.

* Seguiram mais navios americanos para o Mexico.

* Em Tunis foi preso um sargento italiano, accusado de espionagem.

* A policia parisiense prendeu uma qua[illegible] de ladrões internacionaes, entre os quaes se encontra um authentico conde allemão.

* Em Bruxellas foi preso o corretor Victor Beaufaire, accusado de ter desviado valores na importancia de tres milhões de francos.

### Caixa de Conversão

O movimento foi o seguinte:

Sahidas: Libras, [illegible] francos, [illegible] marcos, [illegible] dollars [illegible] mil réis ouro [illegible].

Lastro:

Ouro em deposito . . . [illegible]
[illegible]

Total . . . . . [illegible]
Emissão:
Notas em circulação . . . [illegible]
Moeda subsidiaria . . . [illegible]

Total . . . . . [illegible]

### Cambio

| | | |
|---|---|---|
| Sobre Londres | [illegible] | [illegible] |
| » Paris | [illegible] | [illegible] |
| » Hamburgo | [illegible] | [illegible] |
| » Italia | — | [illegible] |
| » Portugal (escudo) | — | [illegible] |
| » Nova York | — | [illegible] |
| » Buenos Aires (peso ouro) | — | [illegible] |
| Libra esterlina em moeda | — | [illegible] |
| Ouro nacional em vales, por 1$000 | — | [illegible] |
| Extremas: | | |
| Bancario | [illegible] | [illegible] |
| Caixa matriz | [illegible] | [illegible] |

## HOJE

Está de serviço na Repartição Central de Policia o 1º delegado auxiliar.

### A carne.

Para a carne bovina posta á venda nos açougues desta capital, foi affixado pelos marchantes, no entreposto de S. Diogo, o preço de [illegible], com excepção de A. Mendes & C., que foi o de [illegible].

Os retalhistas só deverão cobrar o maximo de [illegible].

### Correio.

Esta repartição expede malas pelos seguintes vapores:

"Assú", para Santos e Rio Grande do Sul; "Itapuera", para Victoria, Bahia, Maceió e Recife; e "Divona", para Dakar e Europa, via Lisbôa.

---

Os officiaes do Exercito que foram presos, em consequencia do estado de sitio, serão soltos e mandados recolher aos corpos e commissões a que pertencem.

---

O dr. Rivadavia Corrêa, ministro da Fazenda, deu hontem audiencia publica, attendendo a innumeras pessoas que o procuraram.

---

Não foi lembrado, nas ultimas promoções a general, o deputado coronel Figueiredo Rocha. Esse esquecimento o entristeceu profundamente.

E bem se comprehende a razão da magua. Como coronel, ninguem tem prestado mais serviços á nação do que s. ex., na Camara.

Ardoroso na tribuna, destemido nos combates parlamentares, corajoso na luta partidaria, intrepido nas votações e sobretudo leal, sempre, com o governo, seja elle qual fôr, tenha este ou aquelle programma, ou não tenha programma nenhum, não se justifica a preterição do coronel deputado.

Tanto mais de estranhar foi esse facto, quanto nenhum outro politico tem levado vantagens ao sr. Figueiredo Rocha na organização de recepções ao general Pinheiro Machado, sempre que elle aqui chega.

A sua promoção era pois justificada. Agora, que outras promoções são annunciadas, só nos cumpre lembrar seu nome áquelles que fazem a escolha dos que merecem bordados.

O sr. Figueiredo, incontestavelmente, com bordados nos braços, ficaria até mais moço...

---

O Tribunal de Contas mandou intimar o ex-agente do Correio em Elias Fausto, no Estado de S. Paulo, Francisco Perani, para, no prazo de 30 dias, recolher aos cofres publicos a quantia de [illegible], e mais os juros de 6 % de móra, alcance verificado no processo de tomada de suas contas, relativo ao periodo de 23 de janeiro de 1906 a 26 de julho de 1910, a cujo pagamento o condemnou o mesmo Tribunal, por accordão de 21 de outubro ultimo.

---

Appareceu hontem a convocação para a convenção que tem de acceitar o tenente Sodré como candidato a presidente do Estado do Rio. Não se póde bem chamar a isso convocação, porque, embora a convenção seja uma, os convites para ella são dois.

O primeiro convite, apezar de trazer o numero II, tem um sub-rotulo — *convenção partidaria* — e é assignado pelos srs. Oliveira Figueiredo, Felix de Miranda, Souza e Silva, Faria Souto, Erico Coelho, Henrique Borges, Teixeira Brandão, Silva Santos e Carvalho e Mello. O segundo, sem outro titulo senão *Estado do Rio de Janeiro*, e sem numero, foi collocado após o primeiro e tem as assignaturas dos srs. Froes da Cruz, Pereira Nunes, Elysio de Araujo, Silva Castro, Mario de Paula e Alves Costa.

Percebe-se claramente que houve no publicação o cuidado de não collocar um grupo em peor situação do que outro; Tanto assim, que, por caber o primeiro logar ao que foi subscripto pela gente da commissão executiva do P. R. C., designaram-n'o com um dois romano, afim de que não pairasse duvidas sobre o valor do que fôra assignado pelos amigos do sr. Botelho...

Os dois grupos convidam os pretensos delegados da soberania partidaria do Rio de Janeiro para, na mesma reunião, elegerem a nova commissão executiva do partido. O convite assignado pelo sr. Erico fala positiva e claramente no "partido republicano conservador"; o outro, o subscripto pelos amigos do sr. Botelho, allude sómente á "commissão directora do partido no Estado".

O sr. Miguel de Carvalho fez innegavelmente um bom negocio... Si elles começam assim, como não terminarão!...

---

O dr. Rivadavia Corrêa, ministro da Fazenda, presidiu hontem á Junta Administrativa da Caixa de Amortização.

---

Affirma-se que o *leader* do partido socialista da Republica Argentina, sr. Alfredo Palacios, tenciona fazer uma visita ao nosso paiz. São dois os motivos que aqui o trazem: conhecer pessoalmente os politicos brasileiros e preparar o meio para uma possivel [illegible] — mas o que pode todavia re[illegible] conhecer-lhe é a idoneidade precisa para promover uma *entente* entre as duas maiores republicas sul-americanas.

Por via de regra, e em todos os paizes, os parlamentares filiados ás ideas do sr. Palacios estão sempre em minoria. Ora, uma *entente* jámais deverá ser proposta por um representante de qualquer minoria parlamentar, quando para isso os governos designam até embaixadores especiaes.

Além do mais, o Brasil não possue uma corrente socialista da categoria da existente na Republica Argentina. Lá consegue ella fazer chegar ao Parlamento, não só o sr. Palacios, mas ainda alguns outros dos seus correligionarios, ao passo que entre nós nem um só socialista de combate faz parte da Camara ou do Senado.

Equiparassem-se nesse particular os dois paizes, e o mais que conseguiria o deputado argentino seria uma troca de ideas com collegas seus daqui sobre a conveniencia ou não-conveniencia de se discutirem taes ou quaes theses de caracter social. Coisas de resto innocuas, como se verifica em toda parte.

Dahi, entretanto, á effectivação de uma *entente* politico-internacional, vae uma sensivel differença. O sr. Palacios não a conseguirá. E parece-nos que nem mesmo esteja muito mais responsavel pelo desenvolvimento politico da prospera Republica do Prata.

---

Realiza-se amanhã, ás 8 horas da noite, a primeira sessão ordinaria do Instituto Historico e Geographico Brasileiro no corrente anno. Falará o socio effectivo dr. Augusto Tavares de Lyra.

---

Existe actualmente um commercio ambulante, entre os muitos que por ahi proliferam, que está exigindo as vistas das autoridades da Hygiene.

Trata-se de individuos sem escrupulos que arrematam por qualquer preço colchões velhos, afim de aproveitar o enchimento (lã, paina ou crina), encapar de novo e revendel-os aos incautos.

Não é preciso estar versado em estudos de microbiologia para atinar immediatamente com os perigos que resultam dessa transacção.

Basta saber que, na maioria dos casos, os colchões assim arrematados pertencem a doentes de molestias infecciosas, mórmente de tuberculose.

O comprador de semelhante mercadoria leva assim para casa, na mais completa ignorancia, os germens mais perigosos de molestias contagiosas.

Salta aos olhos, portanto, que é esse um commercio criminoso, e como tal precisa ser prohibido quanto antes.

Compete á Directoria de Saude Publica tomar as providencias que o caso exige para evitar a continuação dessa exploração.

---

O ministro da Marinha, nomeou, hontem, o capitão-tenente Bittencourt Calazans instructor da escola de artilharia.

---

O fallecido Cardoso de Castro, organizador da Guarda Civil, entre nós, deu-lhe um caracter especial, afastando por completo dessa corporação tudo que lhe pudesse dar aspecto militar. Seu grande cuidado foi fazer guardas-civis e não uma policia militar disfarçada.

Não foi facil vencer os escrupulos, em principio. Alguns militares desobedeciam aos guardas, quando intimados por elles. Com o tempo, ficou afastado esse pequeno obstaculo, sendo os civis considerados paisanos, homens investidos de autoridade, mas autoridade civil.

A questão da arma surgiu depois. Do revolver, passou-se ao chamado *casse-tête*. Fez-se sentir novamente o perigo da innovação e o *casse-tête*, ao envez de ser seguro ao pulso por uma lançada, foi collocado á cinta.

Agora, os guardas, que antes apenas cumprimentavam as autoridades, são obrigados a fazer a continencia militar. Vae, assim, perdendo a Guarda o seu primitivo caracter. Com o correr dos tempos, em logar de uma corporação civil, teremos uma guarda militar, o que nunca entrou nos desejos do seu fundador.

---

Por falta de numero não houve hontem sessão no Conselho Municipal.

---

Baseada em carta de Manáos, aqui chegada, publicou a *Rua* que a representação federal do Amazonas será sensivelmente modificada na proxima legislatura, tendo-se como certo que os srs. Monteiro de Souza e Luciano Pereira não mais voltarão á Cadeia Velha.

E' certo que o sr. Monteiro de Souza dispõe de muitos amigos na politica amazonense, politico que é ha muito naquelle Estado e um dos mais decididos [illegible] da situação, que antecedeu a de que o sr. Jonathas Pedrosa é senhor de baraço e cutelo. Si a eleição decidisse da sua sorte, o sr. Monteiro poderia ter como coisa liquida a renovação do seu mandato. Mas o representante amazonense com [illegible] ingenuidade de ficar onde estava quando aqui chegou como deputado, e com uma constancia, digna de nota nestes tempos super-utilitaristas e ferozmente praticos, não abandonou os seus amigos na hora da adversidade.

Assim sendo, quem ha por ahi, dispondo de força no reconhecimento de poderes, que lhe perdôe tamanho crime? Ninguem certamente, e segundo todas as probabilidades o ostracismo vae abrigal-o durante algum tempo. Comprehende-se.

O que, porém, pessoa alguma está disposta a comprehender é a exclusão do sr. Luciano Pereira. Os senhores conhecem esse nome? o sr. Luciano é o irmão do sr. Raymundo Pereira da Silva, o homem da valorização da borracha, aquelle que gastou por ahi uma grossa somma de contos de réis na installação da valorização da *hevea brasiliensis* num soberbo edificio da Capital Federal.

Quando aqui aportou, tambem como deputado, o sr. Luciano era hostil ao partido que hoje em dia tudo póde na Republica. Desconfiado, como todo bom provinciano que se preza, não perdeu tempo, entretanto. A pouco e pouco foi estudando o meio, familiarizou-se com as figuras que nelle se destacam e acabou... e acabou perrecista dos quatro costados, isto é correligionario do marechal Hermes, do senador Pinheiro Machado e de todas as successões que o P. R. C. mantém por esses Estados [illegible].

Pois é tão precioso especimen de candolo partidario que se pretende sa[illegible] [illegible]

## Desequilibrios e desequilibrados

Com as negociações entaboladas para a obtenção do emprestimo externo, necessario á solução, ainda que provisoria, da crise financeira, volta-se a tratar do equilibrio orçamentario. Todos recommendam o corte impiedoso das despesas como o unico meio de remediar um pouco os sacrificios da nação, poupando-a aos males que se annunciam.

O anno passado foi este o programma com que se apresentou o ministro da Fazenda, a cuja competencia está entregue a tarefa de rever as propostas orçamentarias dos seus collegas. Numa bem elaborada exposição, á qual todos deram os seus louvores incondicionaes, o ministro falava da reducção das despesas como o recurso efficaz para ser conseguida a normalidade orçamentaria. E' verdade que esses desejos já um anno antes tinham sido expressos, tambem em exposição ao Congresso, pelo ministro antecessor do actual.

Em todo caso, o programma dos cortes só na sessão passada do Congresso mereceu a attenção que lhe devia ser dispensada. A commissão de Finanças da Camara acolheu-o, por elle se batendo até ás ultimas, ainda quando o combate era em prejuizo da estrategia politica. Ella demonstrou, de maneira galharda, o seu empenho de habilitar o governo com orçamentos que, de conformidade com as forças financeiras do paiz, correspondessem verdadeiramente ás necessidades publicas.

A commissão, porém, não possue poderes illimitados. Acima do seu poder, todo de indicação e de conselho, está o poder soberano do Congresso, expresso no voto da maioria. Sustentando a proposta do governo, a commissão não fazia, de resto, sinão ser coherente comsigo mesma, continuando a manter a attitude revelada em varias discussões orçamentarias, quando ella se collocava sempre, e irreductivelmente, ao lado dos cortes das despesas.

E que fez o Congresso, depois de acolhida com a maior sympathia, no seio da commissão, a proposta de reducções enviada pelo governo?

O Congresso fez o que invariavelmente tem feito todos os annos: votou os orçamentos com a preoccupação politica do momento, pouco se lhe dando os desejos enunciados na proposta do governo e a boa vontade demonstrada pela commissão. As leis de meios soffreram, em vez de cortes, os augmentos da praxe, alguns delles, é bem verdade, pedidos pelo executivo, ficando o paiz sem orçamentos equilibrados.

A respeito desse desequilibrio, póde-se alludir ao que aconteceu com a votação das despesas para o exercicio de 1913, o ultimo de que existem mappas organizados e publicados. A proposta do governo consignava um *deficit* de 1.300:[illegible]; os orçamentos votados elevaram-n'o á cifra de 32.380:[illegible], o que quer dizer que o Congresso augmentou [illegible] as despesas.

Nesse computo, só as despesas votadas para o Ministerio do Interior apresentam um excedente sobre a proposta, na importancia de 10 mil contos!

A proposta do governo encerrou-se com o *deficit* de mil e tantos contos; os orçamentos votados elevaram esse *deficit* a 32 mil!...

Diante de taes algarismos, é evidente a responsabilidade do Congresso no desequilibrio orçamentario. E' verdade que os governos tambem concorrem para esse desequilibrio, com a instituição dos creditos supplementares, a que alludimos ha dias.

Mas é justo que, no momento da crise, quando se apuram culpas e cumplicidades, se attribuam ás duas casas do Parlamento os erros que ellas commetteram, concorrendo para que o paiz fosse arrastado ás deploraveis contingencias em que se encontra.

Assim, quando falarmos no desequilibrio orçamentario, devemos alludir á causa que, em muitos pontos, o determina: a falta de equilibrio... do Congresso.

---

Segue no dia 22 do corrente para o Pará, afim de assumir, em Obidos, o commando do 4º batalhão de artilharia, o tenente-coronel Antonio Menna de Moraes.

---

Não é muito facil prever o fim a que irão dar as desavenças existentes entre o Mexico e os Estados Unidos em virtude do incidente de Tampico. O caso reveste uma simplicidade manifesta: alguns marinheiros norte-americanos foram presos naquelle ponto da costa mexicana, devido á circumstancia de que o official que lhes effectuou a prisão não entendia uma palavra de inglez, do mesmo modo que o official commandante da escolta [illegible] ignorava por completo o hespanhol.

Verificado, porém, a injustiça de que foram victimas, os marinheiros foram logo postos em liberdade. Nessa occasião teve a palavra o almirante May, commandante da esquadra americana fundeada em Tampico, exigindo satisfações exaggeradas em desaggravo da honra da sua patria. Muito naturalmente o presidente Huerta entendeu que fossem dadas as satisfações que não humilhassem o Mexico, no que retrucou o almirante, protestando não abrir mão de nenhuma das coisas que havia imposto.

E' por isso que já vêde uma poderosa esquadra dos Estados Unidos foi reforçar a que se encontra em Tampico, mais do que isso, mandaram-se forças de terra para [illegible] [illegible]

uma guerra, sobre cujos resultados ninguem se illude. Mesmo desapparecidos os odios da guerra civil, em que se debate o velho paiz dos Aztecas, e unidos federaes e revolucionarios para combaterem pela patria commum, os Estados Unidos por fim levarão a melhor. Porque a luta é desegual.

Ora, a questão chegou a um ponto melindroso, ao qual não podem ser alheias as potencias, notadamente as que ainda se podem considerar em toda a America. E' certo que está em jogo um caso de "honra nacional". A verdade, entretanto, manda asseverar que o almirante May pegou o pião muito á unha e o que é peor, procura lançar a sua nobre nacionalidade em uma odiosa aventura, contra a qual protestam os mais elementares principios da civilização do nosso tempo.

Ainda se póde conjurar o perigo que ameaça subverter o Mexico. As chancellarias americanas não têm o direito de se conservar inactivas deante da calamidade que se annuncia. Não é esse o primeiro caso no qual os bons officios diplomaticos afastam uma luta armada de nações [illegible] poderosas. E si nesses casos quasi sempre se consegue harmonizar o interesse das partes quasi em conflicto, com muito maior razão essa harmonia se impõe entre o Mexico e os Estados Unidos. Uma guerra entre esses dois paizes daria ao mundo a impressão de um gigante a esmagar uma inoffensiva ave mal ferida. Equivaleria á applicação da covardia da força victoriosa sobre a fraqueza do adversario.

E isso é o que, em nome da civilização contemporanea, deve ser evitado pela habilidade das chancellarias.

---

Pelo director geral do gabinete do Ministerio da Fazenda foram assignados os titulos de pensão de montepio civil em favor de d. Leonor Guanabara e menores Julio e outros, viuva e filhos do contribuinte Manoel José da Silva Guanabara, 1º escripturario do Tribunal de Contas.

---

A policia deu hontem busca numa casa da avenida Gomes Freire e, além de ter verificado que nella funccionava nada mais, nada menos, do que uma fabrica de perfumarias falsas, apprehendeu varios extractos, brilhantinas, loções, cosmeticos, etc. já promptos para a venda, aos quaes deu o destino conveniente.

Era realmente muito commodo o processo dos falsificadores: manipulavam o seu producto, e depois o transportavam para vidros rotulados com as etiquetas dos mais acreditados perfumistas nacionaes e estrangeiros. E a casa fazia negocio.

Ora, ninguem póde ter a ingenuidade de suppor que os freguezes dos falsificadores desconhecessem a natureza do objecto que lhes compravam. Ha entre uns e outros uma cumplicidade manifesta, tendo como escopo mystificar o publico e illudir a lei.

Sobre uns já incidiu a repressão legal. Urge que os outros sejam encontrados e soffram do mesmo modo as consequencias da sua desenvoltura, empregada em proteger falsarios. O commercio de perfumarias é um dos menos remunerados entre nós, devido aos pesados direitos aduaneiros, que sobre elle pesam.

Pois bem: emquanto os negociantes honestos do genero, por ahi vivem a lutar com as difficuldades proprias daquelle estado de coisas, mal logrando para conservar os seus estabelecimentos e para pagar a empregados, outros, sem nenhum escrupulo e á custa da fraude mais condemnavel, vão enriquecendo facilmente, porque impingem ao publico mercadorias falsificadas. Bom seria que a policia pudesse descobril-os.

Aliás, um pouco de urgencia e boa vontade talvez possam conduzir a bom resultado diligencias que nesse sentido sejam feitas.

---

O ministro da Fazenda recommendou ao director da Despesa Publica, providencias sobre a remessa á Directoria Geral da Contabilidade Publica de todos os avisos referentes a pagamento de despesas das obras dos portos desta capital e dos Estados, que transitaram pelo Tribunal de Contas, sem constar a sua passagem pela mencionada Directoria antes de enviados á 2ª pagadoria.

---

A guarda-moria da Alfandega deliberou fornecer licenças [illegible] ás pessoas que necessitarem de ir a bordo dos transatlanticos atracados ao cáes do porto. Essas licenças serão fornecidas aos interessados das 11 horas do dia ás 4 da tarde.

Não se póde em boa fé affirmar que tal medida seja um prodigio de espirito pratico. Todavia, sempre dá alguma facilidade a que se penetre nos navios sem o grave inconveniente de estar á disposição de guardas incumbidos de vigiar a escada que lhes dá accesso.

A pouco e pouco vão assim os serviços do cáes assumindo um certo caracter de regularização, coisa em que até agora não têm pensado os directores da respectiva empreza. Justamente o que se relaciona com a atracação dos navios é que vem apresentando maiores irregularidades. Cada dia surge uma, desafiando providencias, que ou surgem tarde e a más horas, ou nunca apparecem, para desespero de passageiros e de quantos têm interesses a zelar a bordo.

Trata-se, pois, de aproveitar, em tudo quanto for possivel, o nosso tão malsinado cáes, no qual se gastaram e estão gastando sommas fabulosas, sem que correspondam de todo aos sacrificios do contribuinte.

Afinal, um cáes da ordem do nosso não é uma coisa inedita no mundo. Quando nos faltasse capacidade para o termos adaptando ás necessidades que nos surgissem, o exemplo do estrangeiro nos serviria de muito.

---

Ao seu collega da Agricultura o ministro da Fazenda devolveu um aviso de 31 de março ultimo, sobre exercicios findos, os quaes não puderam ter cumprimento, por não terem sido encaminhados ao Tribunal de Contas.

---

Já estamos fartos de saber pelas impressões amaveis de hospedes illustres que o Rio de Janeiro é uma cidade limpa e catita, que leva as lampas a muitas das celebradas urbs do Velho Continente.

E' bem de ver, urge accrescentar, que só no sentido da limpeza e da illuminação que lhe empresta esse ar festivo de feira, sempiterna, é que a nossa capital se destaca.

Mas, o olhar do *touriste*, superficial e indulgente, apenas alcança o "verso" [illegible] pelo despercebido o "reverso" da nossa [illegible].

Ora, esse "reverso", que para nós, os de casa, infelizmente fura os olhos, merece tambem ser assignalado, ainda que não seja sinão para ver si é possivel remediar alguns senões da nossa apressada civilização.

Com effeito, as nossas ruas apresentam relativo gráo de limpeza. A maneira, porém, por que é feita essa limpeza deixa enormemente a desejar.

Assim é que a varrição, na maioria das ruas, é feita duas ou tres vezes ao dia, e tambem á noite, feita sem previa irrigação, levantando, como é de ver, immensas nuvens de pó... A poeira invade as casas, suja e estraga o mobiliario e põe em risco a saude dos seus moradores.

Agora, si nos [illegible] dos varredores [illegible] processo condemnavel [illegible] os [illegible] desses [illegible] trabalho [illegible].

[illegible] preferivel [illegible] varrição a secco, [illegible] a maior [illegible] dos pequenos vagabundos do [illegible] verdadeira praga no Rio de Janeiro.

---

Dr. J. Ribeiro Maciel, dentista, Av. Rio Branco, 126 altos Café Jeremias.

---

A digna administração da Light and Power ignora certamente o atropelo com que são desempenhados os seus serviços de escriptorio; ou, por outra, a balbúrdia com que não são desempenhados. Do contrario, já teria providenciado para que os clientes da poderosa empreza não perdessem tanto tempo á espera de que os seus empregados despachem contas e papeis outros que entendem com a illuminação das suas residencias.

Como se sabe, a companhia exige dos seus clientes que o pagamento das contas de gaz e luz electrica seja effectuado em dia, não prevalecendo para um possivel atrazo um deposito previamente feito, porque esse atrazo levará immediatamente a administração da empresa a enviar empregados com o fim de cortar as canalizações, etc.

Para não soffrerem esse vexame, e como não é muito numeroso o pessoal encarregado da cobrança a domicilio, os interessados dirigem-se ao escriptorio central da companhia para effectuarem os pagamentos. Não ha negar que a Light deste [illegible] agradecer tal conducta dos que se utilizam dos seus serviços.

Pois isso é o que não acontece. Tanto assim, que não são poucas as pessoas que, além de não terem as suas contas devidamente "processadas" pelos funccionarios encarregados de tal mister, perdendo assim um tempo precioso que devia ser empregado em outra coisa, ainda são chasqueadas por alguns daquelles espirituosos funccionarios, que mais parecem orçamentivoros governamentaes do que empregados de uma empresa particular.

E que dizer das famosas installações de gaz ou electricidade nos domicilios? Familias ha que um mez depois de terem mudado de residencia não conseguem ter a sua nova casa illuminada, si bem que preenchidas todas as formalidades exigidas pela companhia. E' desesperante encarecer quanto todas essas coisas são prejudiciaes ao publico.

Tomem conhecimento dellas os directores da Light e façam com que taes anomalias desappareçam.

---

Esteve hontem no Ministerio da Fazenda, em conferencia com o dr. Rivadavia Corrêa, o sr. A. Vialard, representante do Syndicato dos Estabelecimentos Mallet, de Paris.

---


DRS. MOURA BRASIL PAE E FILHO — Especialistas de molestias dos olhos. Consultorio: Largo da Carioca n. 8, das 12 ás 4 horas, diariamente.


---

O Thesouro Nacional resgatou hontem o apolices do emprestimo de 1897.

---


**Amanhã** [illegible] candelaria, nova plano, [illegible] bilhete.


---

As pagadorias do Thesouro Nacional effectuaram hontem pagamentos na importancia de 127:000$000.

---


O salão do **Cascata** é o maior e o mais confortavel Restaurant


---

O Tribunal de Contas autorizou o Thesouro Nacional a pagar a quantia de [illegible] a Lourenço Maria de Almeida Baptista e outros, de ajuda de custo.

---


### A Prestações

A RED-STAR tem o segredo de vender barato as mobilias que os outros vendem caro!

RUA URUGUAYANA, 82.


## Pingos & Respingos

Em um manifesto aos seus eleitores o senador Leon Bourgeois preconiza a decretação de medidas tendentes a impedir que a politica se envolva nas finanças.

Não será tão difficil quanto a solução do problema inverso, isto é, evitar que as finanças se mettam na politica.

* * *

Vae ser creada uma freguezia no Archipelago do Rio, informam os jornaes.

Ali está, as parochias cariocas não se podem queixar da crise geral. O augmento da freguezia denota franca prosperidade.

* * *

Em uma entrevista concedida a um vespertino, responde um vigario:

— E' grande o movimento religioso em sua freguezia?

— Enorme. Temos a mais prospera conferencia vicentina de todo o Brasil, as communhões são diarias e a residencia das Damas de Caridade em uma linda, fez 11 contos.

Communhões... onze contos... Como a vida moderna tem harmonizado o sagrado com o profano!

* * *

Telegramma de Monte Carlo:

O Congresso de Policia Judiciaria votou uma moção preconizando a troca de fichas signaleticas entre as varias nações.

As taes fichas de Monte Carlo poderão ser signaleticas em 15 e que forem, mas devem-se parecer muito com as que se trocam por cartões.

* * *

O *Diario de Noticias* da Bahia, diz um despacho da *Jornal*, [illegible]

[illegible]

Cyrano & C.

### O TEMPORAL DE HONTEM

## A cidade ficou inteiramente inundada

A inauguração da praça da Bandeira, ha dois annos, depois dos melhoramentos por que passou e que a não impediram de ser hontem transformada num grande lago.

Escreve-se sobre as inundações da nossa cidade sempre que das nuvens se desprendem alguns aguaceiros, é o mesmo que tocar, um velho realejo, arias cansadas, estafadissimas. Mas não é possivel deixar de falar das chuvas e das inundações de hontem.

E' claro que a nossa cidade apresentou-se de novo quasi completamente coberta de agua, formando ora lagos extensissimos, ora rios caudalosos, encachoeirados. Paralysou o movimento; o commercio soffreu os habituaes prejuizos; innumeras casas de residencia foram invadidas pelas aguas. Vimos habitações inteiramente isoladas, quaes ilhas, pelo elemento liquido que de momento a momento mais alto levava o seu nivel.

Muitos dos nossos leitores devem lembrar-se de que a Prefeitura, durante muitos mezes, andou fazendo obras no antigo largo do Matadouro, hoje praça da Bandeira, nas ruas do Mattoso e de S. Christovão, no *boulevard* de S. Christovão e outras ruas proximas.

Durante todos esses mezes, os bondes, obrigados a servir-se de uma só linha, infligiam martyrios aos passageiros, e o commercio de toda aquella zona soffreu prejuizos incalculaveis.

Havia, porém, uma grande esperança fundada nas informações pelos engenheiros ministradas á imprensa: essa esperança era de que, uma vez concluidas as obras, não mais haveria enchentes nas ruas do Mattoso e de S. Christovão, na praça da Bandeira, etc.

Effectivamente a Prefeitura construiu novas e amplas galerias para escoamento das aguas pluviaes, elevou o nivel de toda aquella vasta zona, e os technicos asseguravam que não haveria mais inundações de futuro.

Pois hontem, ao meio-dia, a rua do Mattoso estava intransitavel, com cerca de meio metro de altura de agua; a praça da Bandeira voltou a ser, como dantes, um grande lago; na rua de S. Christovão formaram-se grandes lagos; no quartel do Corpo de Bombeiros, na praça da Bandeira, a agua entrava, encachoeirada, pelo largo portão, inundava todo o terreno e saia pelos fundos, para ir lançar-se num rio que corre perto. Os bombeiros que faziam sentinellas tiveram de trepar para cima de pequenos caixotes que tinham servido para o transporte de vinhos do Porto e ali se conservaram de pé, como estatuas, em posição deveras incommoda. Outros, com os pés nús, arregaçavam as calças até acima do joelho, para poderem se movimentar!

Ora, as obras realizadas na praça da Bandeira e adjacencias, propositadamente para evitar as inundações, certamente que custaram muito dinheiro, e o resultado alcançado desse sacrificio imposto aos cofres municipaes foi... continuarem as inundações tal qual como d'antes!

Acreditamos que os technicos explicarão, com maiores ou menores demonstrações mathematicas, porque é que as novas galerias não dão escoamento ás aguas e as inundações continuam depois de se terem gasto verbas fortissimas para as evitar. Devem ser mesmo muito interessantes essas explicações. O povo, porém, o que vê, praticamente, o que sente pelos effeitos que causa, é que as inundações continuam, que as ruas e a praça citadas se enchem de agua e que esta entra a invadir os estabelecimentos commerciaes.

Tambem hontem, ao meio-dia, o rio d. Joanna e outros que cortam a rua de S. Christovão tinham attingido toda a altura dos fracos paredões que os guarnecem e, com a continuação dos aguaceiros, sairam dos seus leitos, augmentando as inundações com outros e grandes volumes de agua.

Um serviço que desde muito tempo deveria ter sido executado é o do abaixamento do leito desses rios. As terras e areias trazidas pela correnteza teem-se amontoado, com prejuizo natural do escoamento das aguas, quando as chuvas engrossam as correntes liquidas. Em vez de um trabalho serio e rapido de desobstrucção, o que se vê de tempos a tempos é apparecerem nesses rios quatro ou cinco homens que vagarosamente removem as areias do fundo dos rios de um lado para outro! E nada mais, e isso mesmo indolente, pachorrentamente.

O prefeito municipal assignou ha pouco contratos para a realização dos melhoramentos necessarios para que [illegible] as inundações. Qual [illegible] ser executado o serviço [illegible]

[illegible]

### O TEMPORAL E OS SEUS EFFEITOS

A chuva que desde as primeiras horas da madrugada de hontem começou a cair sobre a cidade, não abandonou, por assim dizer, durante todo o dia e grande parte da noite, que se deu num torrencial aguaceiro. As ruas do centro da cidade ficaram intransitaveis, e algumas com [illegible] o tempo tornou difficil [illegible] que se tentar atravessar [illegible]. Como [illegible] vem [illegible] o prejuizo [illegible] Bagellis [illegible] incidentes trouxe logo [illegible] de linhas de bondes tiveram que suspen[illegible]

der o serviço. Pelas ruas desta capital, além dos rios caudalosos, havia longas filas de bondes parados. O espectaculo de sempre renovou-se: homens do povo transportavam, da porta das casas até ao carro ou ao bonde, automovel, os que não podiam deixar de vir ao centro. Desta vez houve mais uma belleza: o serviço telephonico ficou totalmente interrompido, o que occasionou ficarem de vez cortadas, e em absoluto, as communicações com a cidade e os suburbios. Para completar a obra, muitos estabelecimentos commerciaes ficaram, á tardinha, sem luz, e em algumas ruas a illuminação electrica falhou por completo. Lucraram com esse lindo estado de coisas os donos das garages e os proprietarios de cocheiras. Os *chauffeurs* olhavam victoriosamente das almofadas dos seus carros os ingenuos que os procuravam. O automovel andou, isto é, correu pela hora da morte; os *taxis* só acceitavam passageiros á hora, nessa epoca de crise, e a gente só via creaturas desesperadas á procura de conducção que as levassem aos empregos.

Felizmente, não houve desastre algum. O temporal foi mais ou menos humano — limitou-se a encharcar as roupas dos que o affrontavam e inundar todo o Rio.

### RUAS INUNDADAS

Logo cedo, varias ruas centraes e dos arrabaldes ficaram transformadas em verdadeiros rios caudalosos, sendo o transito de bondes immediatamente interrompido. Por mais de 4 horas deixaram os bondes de trafegar.

Sómente alguns vehiculos conseguiam atravessar esses "rios".

As janellas das casas encheram-se

Um automovel "navegando" hontem para a praça da Bandeira, completamente inundada.

de curiosos que apreciavam as peripecias por que passavam os transeuntes.

Aqui e ali, viam-se carregadores trazendo ás costas pessoas de guarda-chuvas abertos.

A garotada teve um dia cheio, atirando-se á agua barrenta em exercicios de natação.

A rua Joaquim Silva, com as aguas que desciam do morro de Santa Thereza, ficou completamente inundada, luctando os moradores para repellirem a agua que invadia as casas.

O mesmo aconteceu nas ruas Barão de S. Felix, Senador Pompeu e Visconde da Gavea.

Na rua do Tunnel Novo, os predios ns. 30, 32 e 34 foram inundados, pelos fundos, com as aguas que desciam da ladeira do Leme.

Felizmente, ahi, apezar do grande volume de agua e bastante correnteza, só houve prejuizos materiaes, com damnificação de moveis nas casas attingidas.

O bairro do Catumby tambem muito soffreu, pois as ruas de João Ventura, Catumby e Frei Caneca inundaram-se, interrompendo-se o trafego da Light.

O largo do Catumby transformou-se em verdadeira lagoa, por espaço de cerca de 3 horas.

Todas as casas baixas, de antiga construcção, foram tomadas pela enxurrada, causando prejuizos materiaes aos moradores.

Não escaparam á enchente de hontem as ruas Haddock Lobo e Conde de Bomfim, que em outros tempos de varios pontos soffriam de inundações.

Naquella ultima, os prelios [illegible] ns. 27, 29 e 31, 35 e 43, com [illegible] na cidade, [illegible] que chegou [illegible].

### NA CIDADE NOVA

O trecho geralmente mais attingido pelas inundações nestes tristes dias de chuvas torrenciaes é o da Cidade Nova.

Ahi as aguas que descem dos morros de Paula Mattos e Catumby ficam retidas, escoando-se lentamente para o Mangue, enchendo-o por completo.

Desta, como nas demais vezes, a [illegible] Cervejaria Brahma [illegible] cursos, fornecendo-lhes canoas [illegible]

[illegible] abrigo nas dependencias da fabrica. Ficaram completamente inundadas as ruas Visconde de Sapucahy, Marquez de Pombal, Sant'Anna, Mauricio, Dr. Ezequiel, Julio Caetano, Luiz Augusto Pinto, Visconde de Pirassinunga, [illegible] e outras.

As aguas, escoando no canal do Mangue, encheram-n'o, a ponto de fazel-o transbordar.

EM S. CHRISTOVÃO

[illegible]

NA TIJUCA

[illegible]

O TRAFEGO DA LIGHT

[illegible]

EM COPACABANA

[illegible]

NAS RUAS CENTRAES

[illegible]

EM NICTHEROY

[illegible]

NO MAR

[illegible]

INSTRUCÇÃO PUBLICA

## Designação de adjuntas municipaes

[illegible]

## Formicida Brasileiro

[illegible]

# O QUE VAE PELO MUNDO

## A primeira arbitragem do Tribunal de Haya — As reclamações das congregações religiosas — Seis mil contos fortes de indemnização — Cunha e Costa declara-se monarchista.

O tribunal arbitral de Haya está já funccionando. Vae tratar de resolver o pleito entre a Republica Portugueza e os governos da Hespanha, Inglaterra e França. Trata-se dos bens das congregações religiosas, de que o governo provisorio da Republica se apossou com a maior das sem-cerimonias.

Suppomos que não ha quem ignore que a egreja portugueza, pertencente ou não a congregações ou particulares, tem sido victima da mais desenfreada rapinagem, tendo sido roubadas alfaias preciosas, joias, riquissimas custodias, corôas, castiçaes de ouro ou de prata, tudo a que podiam lançar mão os delegados do governo ou os simples meliantes da carbonaria, que ainda hoje continuam assaltando os templos para os despojar dos objectos de valor, praticando ao mesmo tempo actos da mais infame selvageria.

O primeiro governo do novo regimen apossou-se tambem das casas e templos que serviam para abrigo e para o culto das congregações portuguezas ou estrangeiras. Succede, porem, que todos esses edificios pertenciam a particulares e não ás congregações, que apenas eram inquilinas nessas propriedades. Os proprietarios são em geral estrangeiros. Evidentemente, elles recorreram aos seus governos, protestando contra o roubo que lhes fez a Republica e exigindo as competentes indemnizações.

A Hespanha, a Inglaterra e a França tomaram a defesa dos interesses dos naturaes desses paizes; o governo republicano portuguez propoz a arbitragem, que foi acceita, e é o julgamento dessa causa que serviu para estréa do *Palacio da Paz*, que o governo da Hollanda fez construir para servir de tribunal internacional.

São quarenta e duas as reclamações apresentadas ao tribunal, pertencendo vinte e uma á Hespanha. O valor total das indemnizações pedidas não é inferior a *seis mil contos fortes*, ou *dezoito mil contos brasileiros*.

Os delegados dos tres governos reclamantes estiveram em Haya, onde foram fazer a entrega das demandas e documentos que as instruem, os quaes formam massos muito volumosos. O delegado da Hespanha apresentou documentos que pesam approximadamente quinhentos kilos.

As allegações apresentadas pelos delegados, que são naturalmente jurisconsultos dos mais notaveis de cada um dos paizes reclamantes, são notaveis peças juridicas.

O governo portuguez tem que contestar as allegações no prazo de oito mezes; a essas contestações offerecerão os delegados as replicas, e, depois, o tribunal julgará cada reclamação de per si, dando sentença em separado para cada uma dellas.

Naturalmente, só daqui a dois annos será conhecido o resultado da arbitragem. Todavia, póde prever-se que Portugal será condemnado a pagar, e só então se saberá ao certo quanto custou ao paiz a revolução que desthronou um rei que entregou as colonias ás ambições das potencias, [illegible]

[illegible] dade de particulares, *estrangeiros*, os edificios e os bens moveis de que ellas se utilizavam como simples inquilinas. Por essa fórma, no uso de uma defesa legitima, as corporações religiosas afastavam para a posse de simples particulares porventura o que a ellas proprias pertencesse, e, no caso de sequestro, os particulares, proprietarios dos bens ao serviço das congregações, teriam o direito de invocar a protecção dos governos dos seus paizes, para que estes exigissem de Portugal completo respeito pela propriedade alheia.

Aquelles parlapatões de comicios pensados a ministros de uma hora para a outra, graças ás explosões das bombas de dynamite, não comprehenderam, não previram, que iam tocar em casa de marimbondos com os seus assaltos á propriedades das congregações, com os latrocinios, roubos e vandalismos que foram praticados. Dahi resultou o processo de que vae occupar-se o tribunal arbitral de Haya, e a mais do que certa condemnação de Portugal, que, da sua pavorosa miseria, terá de retirar os seis mil contos que lhe são exigidos como indemnização das violencias praticadas pelo governo provisorio.

Pobre paiz!

A mais recente e sensacional noticia que chegou de Portugal é a que se refere á conversão politica do dr. Cunha e Costa. Trata-se de um advogado, jornalista e orador de enorme talento, de vastissima erudição, muito conhecido no Rio de Janeiro, em S. Paulo e em Santos.

Cunha e Costa é da geração academica que por occasião do *ultimatum* da Inglaterra, levantou o grito de alerta e activou a campanha contra a monarchia pelas columnas do jornal *A Patria*, em que collaboraram Christiniano da Fonseca, engenheiro, que veiu para o Rio de Janeiro e morreu de febre amarella em 1894; Hygino de Souza, medico, que morreu tuberculoso; José Barbosa, que viveu durante annos em S. Paulo e no Rio de Janeiro e hoje é alto funccionario e deputado da Republica; Cunha e Costa, Estevão de Vasconcellos, Augusto de Vasconcellos, medico, que foi já ministro em Madrid e presidente do ministerio; e, emfim, outras, de cujos nomes me não recordo.

Cunha e Costa foi depois da Republica, auxiliar valioso do sr. Affonso Costa. Mas a Republica pagou-lhe como é de praxe: escorraçando-o, pois que elle tem mais talento do que qualquer dos homens que têm sido elevados pelo novo regimen. Propoz-se a deputado, e o sr. Affonso Costa guerreou-o e fel-o perder a eleição.

Depois, no anno findo, o notavel advogado foi perseguido, após a comedia revolucionaria de 20 de outubro. Um policia apresentou-se para prendel-o.

— A mim?! respondeu Cunha e Costa. Pois o senhor ignora que eu tenho as minhas immunidades... de [illegible]

[illegible]

EUGENIO SILVEIRA.

FORMICIDA PESTANA

PROCLAMADO NOS CONGRESSOS DE S. CARLOS, LIMEIRA, S. PAULO E MINAS, COMO O MAIS PRATICO E MAIS SEGURO E INFALLIVEL DE TODOS OS FORMICIDAS CONHECIDOS. — AGENTE NO RIO: DIAS GARCIA & C. — UREIRA, CAMARA N. 41.

## Assistencia á Infancia

[illegible]

## A venda dos monitores brasileiros em construcção

[illegible]

DIPLOMACIA

[illegible]

DE S. PAULO

## A semana santa do sr. Glycerio

S. PAULO, 17-4-914. (*Do nosso correspondente*) — Naturalmente toda a gente já notou que tem sido muito longa, desta feita, a semana santa do illustre senador Francisco Glycerio. E' praxe antiga s. ex. passar em Campinas, na sua querida terra natal, os dias que a egreja consagra á commemoração da tragedia do Calvario. Nunca, porem, como agora, o senador campineiro veiu com tamanha antecedencia e tão disposto a uma permanencia quasi *domiciliaria*, si é que este termo traduz o nosso pensamento. Explica-se o caso. O sr. Glycerio é presentemente o *leader* da commissão directora do partido republicano. Os seus passeios por aqui precisam ser agora mais demorados. Ha questões que se não querem tratadas de longe, tanto mais que, sem embargo das reservas, se vão accentuando os boatos de que o sr. Rodrigues Alves não reassumirá o governo. Murmuram tambem que não seria de admirar a retirada de um secretario do actual governo paulista... Em Campinas, o general Glycerio tem tratado, empenhadamente, de harmonizar a familia republicana, mas os seus esforços foram, por emquanto, baldados. A um cavalheiro chegado hoje de Campinas perguntamos si a coisa ia bem encaminhada.

— Bem encaminhada? Mal parada é que eu a vejo.

— Então, o Glycerio não arranjou o que queria?

— Não arranjou e creio que não arranja. Os grupos da politica campineira continuam em luta aberta. As predicas do Glycerio não tem logrado exito, ou melhor, diria, o desejado exito.

— Donde se infere que...

— ...o Glycerio passou uma semana santa desagradavel, bem em consonancia com os preceitos catholicos. Ouvi a alguem que, ao romper a alleluia quando todas as egrejas de Campinas repicavam alegremente, solemnizando o grandioso passo do culto catholico, o Glycerio soltára um sentido suspiro, exclamando com ar tristonho [illegible]

[illegible]

## Deslumbramento

CIGARROS VEADO

Os proprietarios da grande manufactura de cigarros Veado communicam a seus numerosos clientes que acabam de receber da Europa uma linda e encantadora collecção de valiosos brindes para distribuir a quem apresentar os vales que se encontram nas elegantes carteirinhas dos diversos marcas de sua primorosa manufactura.

Estes brindes acham-se expostos nas nossas vitrines e nas de nossos representantes em todo o Estado do Brasil. Já attingiram a importancia de 300 contos de réis os brindes até hoje distribuidos em nossas deliciosas marcas. Exigir sempre a marca Veado.

SABÃO DA COSTA — [illegible]

"MIKADO" cigarros finos [illegible] 200 réis, com valiosos brindes.

Joalheria Accacio Leite

20 o|o desconto

[illegible]

NICE

[illegible]

## ECONOMIAS NA IMPRENSA NACIONAL

O CÔRTE NO PESSOAL

O director geral da Imprensa Nacional e Diario Official conferenciou hontem longamente com o dr. Rivadavia Corrêa, ministro da Fazenda.

A conferencia versou, ao que sabemos, sobre córtes de despesas que estão sendo feitos naquella repartição, como medida de economia, tendo o director da Imprensa declarado áquelle titular, já haver dispensado hontem alguns empregados extraordinarios.

O ministro da Fazenda recommendou ao director geral da Imprensa Nacional providencias, afim de que seja enviado ao seu ministerio um quadro detalhado, demonstrativo do movimento do pessoal daquella repartição, de outubro de 1913 até a presente data.

## O QUE VAE POR PORTUGAL

ASSALTO A UMA EGREJA

Lisboa, 18 — (*Diario*) — Os malfeitores assaltaram a egreja de [illegible] no Concelho da Maia, roubando as alfaias e praticando selvaticas depredações.

O EMBAIXADOR DO BRASIL

Lisboa, 18 — (*Havas*) — Chegou hoje a esta capital, a bordo do "Arlanza", o dr. Regis de Oliveira, embaixador do Brasil junto ao governo portuguez.

O seu desembarque effectuou-se ás tres e dez da tarde, no Arsenal de Marinha, sendo-lhe prestadas as honras militares da pragmatica.

VISITA AS ESCOLAS DE LISBOA

Lisboa, 18 — (*Havas*) — Os membros do Congresso Pedagogico visitaram hoje diversas escolas desta cidade, acompanhados pelo ministro da Instrucção, dr. Sobral Cid.

Os congressistas estiveram tambem na Casa Pia, onde os alumnos fizeram uma enthusiastica manifestação de sympathia ao dr. Sobral Cid.

A CHEGADA DO EMBAIXADOR BRASILEIRO

[illegible]

## OS FANATICOS DO SUL

[illegible]

## Commemoração a Tiradentes

[illegible]

## A demissão do "Statthalter" da Alsacia-Lorena

[illegible]

## O R P 1 tem preferencia sobre os outros trens do ramal de S. Paulo

[illegible]

# Correio dos Estados

MINAS

BELLO HORIZONTE, 17. — O dr. Arthur Bernardes, secretario das Finanças, mandou entregar ás camaras municipaes de S. José de Além Parahyba, Ubá, Ponte Nova, S. Paulo do Muriahé e Sabará, os saldos a favor das mesmas verificados nas arrecadações dos impostos municipaes em [illegible].

Foi igualmente autorizado que, uma vez feita arrecadação sufficiente para cobrir os encargos dos respectivos emprestimos do corrente anno, poderão ser mensalmente entregues os saldos que se apurarem a favor das referidas camaras.

— Na matriz da Boa Viagem, realizou-se hontem, ás 8 horas da manhã, a missa do 7º dia do fallecimento de d. Carolina [illegible] de Araujo Libero, esposa do coronel Francisco Libero, funccionario da secretaria da Agricultura, e sogra do dr. Francisco Soares Peixoto de Moura, director do Archivo Publico Mineiro.

A esse acto de religião e caridade compareceram muitas familias e cavalheiros de nossa sociedade.

— A Faculdade de Medicina de Bello Horizonte conta, desde hontem, com mais um poderosissimo elemento de ensino pratico e intuitivo.

Referimo-nos ao Grande Modelo de Macro e Microprojecção, da fabrica R. Winkel, de Gottingen (Allemanha), installado hontem, ás 8 horas da noite, no espaçoso amphitheatro de anatomia da referida Faculdade.

Este apparelho, que é o maior, actualmente, desse genero, forneceu, por sua installação engenhosa, projecções episcopicas de objectos de dimensões consideraveis.

— Pela secretaria das Finanças foram approvadas as liquidações de tempo de exercicio do chefe de secção da Secretaria da Policia, Arthur Lonzobardo de Salles, e do professor Antonio Domingos Gomes Pereira.

— Durante o mez de março proximo passado, o almoxarifado da directoria do Estado cedeu a diversos agricultores e criadores mineiros, machinas agricolas, formicida, sementes, adubos, vaccina anti-carbunculosa, etc., no valor de [illegible]

[illegible] Congresso, a respeito das relações de ordem juridica e moral, sobre o mutualismo. Pensa que para primeira ordem de ideas, escapa á competencia a este Congresso que, no entanto, poderá votar conclusões que serão enviadas á commissão do Congresso Federal, afim de serem convertidas em lei.

Quanto ás relações de ordem moral, estas podem ser estabelecidas pelo Congresso e cada delegado aqui reunido será em prol destas deliberações.

Aguarda-se para entrar em detalhes em outras sessões, apontando, por emquanto algumas duvidas.

O dr. Duarte de Abreu pedindo novamente a palavra falou, apresentando indicação de interesse de solidariedade e federação das sociedades mutuas.

Pediu a palavra, em seguida, o dr. Eduardo de Menezes, que falou renovando o argumento que já havia exposto sobre interesses geraes do mutualismo.

O dr. Henrique Diniz pedindo a palavra, falou sobre a creação do tribunal arbitral e sobre as vantagens do adiamento da discussão.

Sobre o tribunal arbitral, s. ex. dá algumas explicações, fazendo ver que o intuito da commissão não foi discutir as vantagens da creação deste tribunal, mas sim ajustar a primeira commissão o estudo desse projecto.

Pareceu á commissão que a creação do tribunal arbitral, que é, aliás, de grande vantagem para a instituição do mutualismo, era da competencia do Congresso Federal e não do Congresso das mutualidades, por envolver materia referente á legislação federal.

A commissão não entrou no exame detalhado do projecto e pediu em seu parecer fosse elle transmittido á primeira commissão para que essa sobre elle emittisse o seu parecer.

A requerimento do major Toscano de Brito foi a discussão adiada por 24 horas, tendo ficado annunciada para amanhã, á 1 hora a terceira sessão do Congresso.

— Corre que d. Silverio Gomes Pimenta, arcebispo de Marianna, a exemplo dos prelados da provincia metropolitana de S. Paulo, convocou para a [illegible]

[illegible]

## RIO DE JANEIRO

[illegible]

"A União Social"

[illegible]

A INDUSTRIA DA SERINGA

## A APPLICAÇÃO DA ELECTRICIDADE NA EXTRACÇÃO DA BORRACHA

[illegible]

## Augusto Henriques gravemente enfermo

[illegible]

## O caso do tenente Corrêa Lima

CONCESSÃO DE "HABEAS-CORPUS"

[illegible]

## A febre amarella na Bahia

[illegible]

## A SITUAÇÃO NO MEXICO

# Como será resolvido o incidente de Tampico?

Os ultimos telegrammas concernentes ao incidente yankee-mexicano, ao envez de noticias animadoras [illegible] que seria elle solucionado pacificamente, sem quebra, certamente, de [illegible] as inestimaveis consequencias das relações de amizade entre as duas grandes republicas do Norte, informam que o alludido incidente assumiu mais grave aspecto, prenunciando, porventura, não o rompimento das relações, senão tambem um conflicto bellicoso, necessariamente com prejuizos dos outros paizes [illegible]

[illegible] realizada entre o encarregado de negocios dos Estados Unidos e o dictador [illegible] O'Shaunessy [illegible] depois [illegible], que o [illegible] da prisão de marinheiros americanos em Tampico, [illegible] o dictador [illegible] a satisfação pedida [illegible] Washington, satisfação [illegible] em as forças do [illegible] darem salvas ao [illegible] o general Huerta [illegible] a exigencia de serem [illegible] salvas pela armada [illegible] mexicanas. [illegible] conferencia, com o sr. O'Shaunessy ao seu [illegible] para logo, ao [illegible] tendencias que [illegible] para uma solução honrosa [illegible] impressionar Shively, presidente dos Negocios Estrangeiros [illegible] os principaes e funccionarios do governo [illegible] imprensa norte-americana [illegible] que o incidente, [illegible] de Tampico, [illegible] a ter uma [illegible] pacifica, dependendo [illegible] assentadas minuciosamente [illegible] por que se devia levar [illegible] deliberado na [illegible] Shaunessy com o governo [illegible]

[illegible] Wilson pessoalmente de [illegible] pessoas, que o interpretar [illegible] de não repetir [illegible] desistencia de nenhum dos [illegible] que se achava nas [illegible]

proposito de não levar a effeito o que assentara na entrevista anterior com o representante do governo dos Estados Unidos. O presidente Wilson scientificou ao dictador mexicano, por intermedio do sr. O'Shaunessy, que já o momento não comportava evasivas e os Estados Unidos absolutamente não contemporizariam por mais tempo.

Essa, a razão do incidente ter assumido differente e grave aspecto, inutilizando todos os esforços primitivamente empregados para uma solução perfeitamente honrosa e pacifica.

* * *

**O QUE NOS INFORMAM OS TELEGRAMMAS**

*Londres*, 18 — Telegrapham de Washington ao *The Times*:

"Não se justificam de fórma alguma, em vista do caminho incerto que vão tomando os acontecimentos, as noticias optimistas que têm corrido acerca do conflicto que ultimamente surgiu entre o Mexico e os Estados Unidos.

O regresso do sr. John Lind a esta capital fortificou grandemente a posição dos partidarios de uma acção decisiva contra o Mexico, e, por isso, ninguem se deve surprehender si houver quebra das negociações iniciadas para solução amistosa do incidente.

Corre o boato de que o presidente Wilson vae aproveitar-se da occasião para se apoderar de alguns portos do Mexico, estabelecendo então o bloqueio de todos elles.

Tambem consta nesta capital que o general Huerta conseguiu levantar na Europa uma forte somma e que está esperando a todo o momento um importante carregamento de armas e munições.

A intervenção considera-se inevitavel, e dar-se-á [illegible] mais [illegible]

Os animos acham-se [illegible] exaltados em muitos circulos, onde se não occulta o desejo de que o actual conflicto seja o primeiro passo para a intervenção armada."

* * * O sr. Page, embaixador norte-americano, visitou hoje o sr. Eward Grey, ministro das Relações Exteriores, explicando os motivos que determinaram a mobilização da esquadra dos Estados Unidos.

*Washington*, 18 — O sr Bryan, secretario de Estado dos Negocios Estrangeiros, telegraphou ao encarregado de negocios do Mexico, sr. O'Shaughnessy, pedindo-lhe para communicar ao general Huerta que o governo dos Estados Unidos não está disposto a tolerar mais tergiversações no que respeita á solução do incidente de Tampico.

O telegramma accrescenta que o governo norte-americano espera o immediato cumprimento das satisfações exigidas, pois do contrario resultarão para o Mexico consequencias gravissimas.

* * * Telegramma recebido de Tampico refere terem ali chegado 950 homens destinados á marinha de guerra norte-americana.

* * * O presidente Wilson fez saber ao general Huerta, que, se as condições dos Estados Unidos para a troca de salvas ás respectivas bandeiras, não forem aceitas até amanhã, ás seis horas da tarde, s. ex. submetterá o caso ao Congresso na proxima segunda-feira.

Woodrow Wilson, presidente dos Estados-Unidos

O sr. John Lind, agente do governo americano no Mexico

[illegible] solução. Entretanto, posterior [illegible] do sr. O'Shaunessy ao presidente da Republica Norte-Americana [illegible] de tão optimista persuasão. [illegible] general Huerta, á communicação [illegible] O'Shaunessy de que os navios yankees se aprestavam [illegible] uma demonstração naval [illegible] cidade de Tampico, retrucou [illegible] a conveniencia de submetter [illegible] o referido incidente á arbitragem de um paiz amigo, e com outras [illegible] que mal disfarçavam o seu

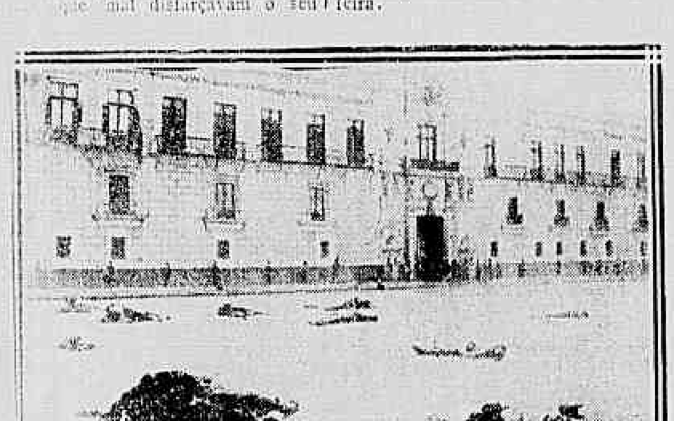

Aspecto que offerecia uma das ruas do Torreón depois dos encontros entre a força publica e os revolucionarios

DIREITOS A' INACTIVIDADE

## OS JORNALEIROS DA CENTRAL NÃO PODEM APOSENTAR-SE

O ministro da Viação já decidiu a questão levantada pelo director da Estrada de Ferro Central, sobre o direito de aposentadoria dos operarios jornaleiros daquella via-ferrea, que se invalidarem em consequencia de accidentes em serviço.

Entendia o sr. Frontin que esses operarios, segundo o art. 81 do regulamento da Central, tinham direito á aposentadoria, e, nesse sentido, fez uma consulta ao titular daquella pasta.

O sr. Barbosa Gonçalves, respondendo á consulta, declarou-se em desaccordo com o director da estrada, por entender que aquelle dispositivo do regulamento está revogado pela lei orçamentaria vigente.

Tendo, porém, o sr. Frontin insistido junto ao ministro da Viação para que s. ex. desfizesse a sua primitiva resolução, este manteve a primeira deliberação.

**JOIAS ABAIXO DO CUSTO**

ISIDORO MARX

está liquidando todo o stock de brilhantes, perolas, joias, relogios e prataria

ABAIXO DO CUSTO

138, Ouvidor, 138

## O S U 174 colhe um desconhecido, em D. Clara

Mais um desastre de trem occorreu hontem, ás 8 horas da noite, em D. Clara.

O S. U. 174, da linha de suburbios, colheu um homem, de côr branca, 35 annos presumiveis, vestido roupa escura e calçado com botinas pretas.

Dado o alarma, correram varias pessoas, que nada puderam fazer. Não encontraram mais um corpo humano, sinão um monte informe de carne. Tendo sido completamente esmagada a cabeça do infeliz, não se conseguiu verificar a sua identidade.

O cadaver do pobre homem foi removido para o Necroterio da Policia.

**DORMITORIOS DA MODA**

Elegantes,

Praticos e Economicos

Privilegiados com a Patente n. 8035

## Ladrão valente

Tranquillamente, forçava a porta da casa n. 40 da rua D. Clara o gatuno Domingos José de Lemos, quando teve a desdita de ser surprehendido pelo commissario Fialho, do 23' districto policial.

Vendo-se apanhado em flagrante, quiz virar valente e investiu para essa autoridade, contra quem disparou dois tiros de garrucha.

Felizmente, os projectis não attingiram o seu alvo, passando á distancia.

Domingos Lemos, perseguido, achou melhor entregar-se á prisão.

Autoado, foi recolhido ao xadrez do 23' districto.

**Dr. Franklin Guedes** - Mol. de senhoras e creanças, pulmões, coração e syphilis. Res. S. Christovão n. 90. Teleph. 1.450 — Villa. Cons. das 3 ás 5. Andradas, 52.

## O dr. Arthur Cherubim foi tansferido do 23' para o 21: districto policial

Deixou hontem a delegacia do 23° districto policial o dr. Arthur Cherubim, que foi transferido para o 21° districto, na Gavea.

Antes de retirar-se baixou a seguinte portaria:

"Retirando-me, nesta data, do cargo de delegado neste districto, por ter sido transferido para o 21°, por acto de hontem, do exmo. sr. dr. chefe de policia, não o devo fazer sem deixar consignada num modo claro a muita gratidão a todos os funccionarios desta delegacia que me auxiliaram com lealdade na ardua tarefa de que me afasto.

Saliento especialmente os relevantes serviços que me prestaram os srs. dr. Antonio Augusto de Mattos Mendes e capitão Antonio Augusto Pinto Machado, 1° e 3° supplentes, o commissario Belmiro Julio Vianna e o escrivão Marcellino Antonio Innocencio.

A todos, minha gratidão. — Rio, 18 —4— 914. — (assignado) *Arthur Cherubim Gonçalves da Silva.*"

**Moveis a prestações**

70 E 72, RUA S. JOSE', 70 E 72

ANDRADE & MARTINS

## O encontro do esqueleto de um menor

MANOEL QUIRINO AINDA NEGA O CRIME

Dentro em pouco estará perfeitamente esclarecido esse caso tragico do apparecimento do esqueleto do menor José Moreira dos Santos, nas mattas proximas á estação Mario Hermes. A' medida que proseguem os trabalhos do inquerito, mais as autoridades do 23° districto policial o esclarecem. De mysterio indecifravel que parecia ser ao principio, passou para a categoria dos factos revelados. Demonstram-n'o melhor os interrogatorios e acareações feitos com habilidade louvavel pelo dr. Arthur Cherubim. Esta autoridade, atinando para logo com as causas do funebre encontro, apanhou desde o primeiro dia o fio da meada.

Dahi por deante não lhe foi muito ardua a tarefa.

Ordenou diligencias acertadas, a captura de individuos suspeitos, colhendo dados e averiguando sempre. Assim é que deteve e interrogou, cuidadosamente, aos menores Manoel Candido e José Fontes Mello, cujas declarações, articuladas com firmeza, motivaram a prisão e a consequente incommunicabilidade de Manoel Quirino. Este, como asseveramos hontem, é um pardo máo, capaz de todas as abjecções. Habituado ao crime, tendo cumprido sentenças por assassinios varios, não commetteria um, senão muitos delictos eguaes. Só esse desalmado poderia ter exterminado, a golpes de foice, o incauto açougueirinho, que, contente, com o caixotinho de carne á cabeça seguia pela estrada deserta. Manoel Quirino, cynicamente, persiste na negação. Diz-se um perseguido, uma victima da maldade alheia. Não tem coração duro. Defacto, confessa a *seu douto* que tem matado alguns inimigos, mas é um homem honesto, de alma branca. As suas palavras, entretanto, pronunciadas nervosamente, reflectem uma grande insinceridade. Não olha fixamente para os que o accusam. Tremulo, gesticula com desespero, buscando em vão annullar os indicios vehementes que o apontam á justiça como o autor da morte de José Moreira dos Santos.

* * *

O dr. Arthur Cherubim ainda hontem á noite, interrogou Leocadia Maria [illegible]

[illegible]

Os melhores [illegible] cervejas da BRAHMA

## Padres para o serviço de emigração

*Roma*, 18. — Um *Motu-Proprio* do papa institue um collegio especial para formar padres destinados ao serviço de emigração.

Nesse collegio, os padres referidos farão uma aprendizagem completa das linguas vivas e das questões que se prendem á causa escripta sobre este assumpto, em 1911, pelo cardeal Merry del Val, a instituição da secção de emigração junto do consistorial e o decreto concernente aos padres que se conservam ao serviço de emigrantes, e releva todos esses esforços, que classifica, no entanto, de insufficientes, acrescentando que o seminario agora instituido, preparando os padres já para esse fim, prestará serviços muito mais valiosos á sorte dos emigrantes.

O *Motu-Proprio* recommenda aos bispos para prestarem todas as informações que considerarem uteis para o bom funccionamento desta nova instituição.

**J. ACCIOLI** Advogado. — Rua Uruguayana, 11.

## A proposito da entrevista de Abbazia

*Vienna*, 18 — (*Havas*) — Uma declaração semi-official a respeito da entrevista em Abbazia, do chanceller do Imperio, conde de Berchtold e do ministro dos Negocios Estrangeiros da Italia, Marquez di San Giuliano, diz que ella veiu demonstrar mais uma vez existir completo accôrdo entre os alliados e comprovar os resultados satisfatorios da politica actual.

Os dois gabinetes, austriaco e hungaro, reconhecendo os bons resultados dessa politica, mostram-se resolvidos a apoial-a de accôrdo com a Allemanha.

*Vienna*, 18 — (*Havas*) — Informam de Abbazia que o Marquez di San Giuliano, ministro dos Negocios Estrangeiros da Italia, deixou hoje de tarde aquella cidade com destino a Roma.

O Marquez di San Giuliano teve uma despedida muito affectuosa.

**PRATA**

J. d'Alvear acceita qualquer importancia em prata, com desconto. Alfandega n. 44.

Foi transferido do 10° regimento de cavallaria para o 4° esquadrão de trem o 2° tenente Francisco Borges Fortes de Oliveira, sendo classificado no 10° regimento o 2° tenente Alcides Alves da Silva.

DE MONTEVIDÉO

## A CONFERENCIA SANITARIA INTERNACIONAL

*Montevidéo*, 18 (*Americana*) — Realizou-se hoje o grande banquete offerecido pelos delegados uruguayos á Conferencia Sanitaria Internacional aos seus collegas brasileiros, argentinos e paraguayos.

Além desses tomaram parte no banquete as demais delegações á mesma Conferencia, e os encarregados de negocios do Brasil, dr. Moniz de Aragão; da Argentina, dr. Torres Cabrera e do Paraguay, dr. Abente Haedo.

O delegado uruguayo dr. Vidal y Fuentes, pronunciou notavel discurso, nelle destacando-se a parte relativa ao Brasil, resaltando o seu adiantamento em materia de hygiene e a brilhante figura que sempre têm feito nos Congressos, em que tem tomado parte: referiu-se com enthusiasmo aos seus grandes homens, tendo palavras de verdadeiro carinho á memoria do barão do Rio Branco e tecendo elogios ao dr. Oswaldo Cruz, "o grande mestre que tanto prestigio tem dado á Conferencia".

Todos os jornaes de hoje referem-se longamente á recepção que o encarregado de negocios do Brasil, dr. Moniz de Aragão, offerecerá segunda-feira proxima, em honra aos delegados, retribuindo assim as attenções dispensadas aos delegados brasileiros. Ha grande enthusiasmo para essa festa.

Conforme o programma publicado, os trabalhos da Conferencia serão encerrados terça-feira, com uma sessão solenne, presidida pelo ministro das Relações Exteriores.

Bebam ROCK-ALE especial cerveja clara

## Foi preso um ladrão

O investigador João Florido de Souza prendeu hontem o conhecido ladrão José Dias, chefe de uma notavel quadrilha que opera, com successo, nos suburbios. A autoridade foi encontral-o em sua residencia, á rua Joaquim Silva n. 75, na Piedade.

Autoado, entrou para o xadrez do 20° districto.

MAJOR DR. ALVES DE BARROS, receita PEPTOL.

## Aos que usam oculos e pince-nez

A casa Vieitas acaba de fazer acquisição de um apparelho modernissimo — "O refractometro" — destinado a conhecer o diametro e a refracção das vistas que se devem usar para corrigir a myopia, hypermetropia e presbyopia.

[illegible]

99 — RUA DA QUITANDA — 99

De todas a preferivel HANSEATICA

## Prisão de uma quadrilha de ladrões em Paris

*Paris*, 18 — (*Havas*) — Foram presos hoje na praça Vendôme seis ladrões de varias nacionalidades, entre os quaes se contam o authentico conde de Mont-Gelas, allemão, e Michel Villagrasio, argentino.

A prisão foi effectuada na occasião em que os mesmos procuravam roubar de uma joalheria objectos no valor de quatrocentos mil francos.

CORONEL DR. FERREIRA DO AMARAL, receita PEPTOL.

## Um sargento italiano preso como espião

*Roma*, 18 — (*Havas*) — O *Messaggero* publica um telegramma de Turim communicando que os carabineiros prenderam ali um antigo sargento sobre o qual pesa a accusação de se entregar ao crime de espionagem.

As autoridades encontraram em seu poder varios documentos compromettedores e continuam em diligencias para ver si descobrem novos elementos que attestem a sua criminalidade.

O MAIOR sortimento de tecidos para reposteiros e janelas, na casa Bonteux, Uruguayana, 31.

## O sr. Saenz Peña já se acha restabelecido

*Buenos Aires*, 18—(*Americana*)—O dr. Roque Saenz Peña, presidente da Republica, que já se acha completamente restabelecido, abre hoje á noite os salões da sua residencia particular, afim de receber na mais absoluta intimidade as familias de suas relações.

BEBAM TEUTONIA A melhor das cervejas.

Ao Departamento da Guerra foram remettidos pelo quartel general da 9ª região militar os papeis referentes á concessão da medalha militar a que tem direito o 2° tenente Orlando de Assis Baptista do 55° batalhão de caçadores.

PERFUMARIAS FALSIFICADAS

# Um fiscal do imposto do consumo descobre uma fabrica clandestina na avenida Gomes Freire

## Havia de tudo: Roger e Gallet, Lubin, Houbigant, Cotty, e muitas outras marcas estrangeiras

Tudo se falsifica no Rio: papel, prata, estampilhas, sellos e até fichas de casa de jogo. [illegible] José Coelho Cintra, fiscal do imposto do consumo.

[illegible]

O sr. Coelho Cintra fazendo o arrolamento dos frascos, tendo ao seu lado o commissario Eugenio e um empregado da fabrica

[illegible]

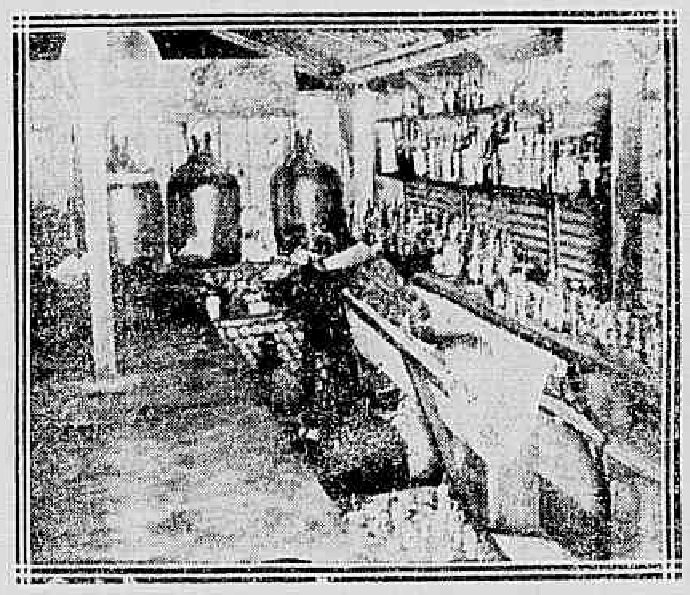

O laboratorio da fabrica clandestina

[illegible]

## Tremores de terra na Argentina

*Buenos Aires*, 18 — (*Americana*) — Noticias recebidas da provincia de La Rioja dizem que se fizeram sentir em varios pontos novos e fortes tremores de terra. O povo, que já havia voltado á calma habitual, por terem cessado esses phenomenos sismicos, que durante alguns dias o manteve em constante alarme, mostra-se novamente apprehensivo com o reapparecimento delles, apezar de não haver até agora noticia de desastre algum.

*Buenos Aires*, 18 — (*Americana*) — Telegrammas recebidos de Cuyo dizem que têm sido sentidos ali ligeiros tremores de terra.

## Continúa o máo tempo na Argentina

*Buenos Aires*, 18 — (*Americana*) — Continuando o máo tempo, e achando-se completamente alagados os campos e intransitaveis as estradas, para não fatigar ainda mais os soldados, dos quaes muitos já se acham doentes, tendo baixado as ambulancias, o general Ordoñez, commandante das tropas que estão em manobras na provincia de Entre-Rios, mandou suspendel-as até que melhorem as condições da atmosphera.

DR. AUGUSTO PAULINO; r. Hospicio, 54, 2 ás 4, terças, quintas e sabbados.

## Prisão de um corretor em Bruxellas

*Bruxellas*, 18 — (*Havas*) — As autoridades policiaes desta cidade ordenaram a prisão do corretor Victor Beau-Frère, accusado de ter desviado valores na importancia de tres milhões de francos.

Apresentou-se ás altas autoridades do exercito, por ter de seguir a reunir-se á séde do 11° regimento de infanteria, no Rio Grande do Sul, o capitão Joaquim Vieira Ferreira Sobrinho.

## Acquisição de immoveis

Adquiriram immoveis:

José Francisco da Silva, predios á Estrada de Santa Cruz [illegible] e 418, por 10:000$000;

Julio Gonçalves de Araujo, predio á rua Toneleiros n. [illegible], por [illegible];

Francisco Coelho de Oliveira, terreno á rua Minas, [illegible];

João Coutinho Maia, predio no logar denominado "Banca Velha" n. 401, por 1:200$000;

Genoveva Maria da Conceição, predio á rua Conselheiro Ferraz n. 122, por 9:500$000;

Antonio Pereira Pimentel, terreno á rua Leopoldina n. [illegible], por [illegible];

Armando Queiroz [illegible], [illegible] do predio á rua Senhor dos Passos n. 93, por [illegible].

Conforme communicação da directoria do Hospital Central do Exercito, o inspector da 9ª região militar, foi transferido a bem da saude, daquelle estabelecimento para a enfermaria regional de S. João d'El-rey, o 3° sargento Manoel Ferreira da Silva.

# O ASSASSINIO DE Paul Louis Courier

*"A personalidade deste escriptor celebre, o papel politico que desempenhou durante a Restauração, as circumstancias mysteriosas que cercaram a sua morte, tudo contribue para tornar empolgante este episodio, que, durante muitos annos, excitou a curiosidade publica.*

*G. Lenôtre resuscita-lhe agora o scenario, a atmosphera, os [illegible] mais surprehendentes, e, [illegible] fez luz sobre [illegible] pontos obscuros, cujas [illegible] mais parecem ter sido [illegible] por um dramaturgo."*

[illegible] "que o estylo denuncia [illegible] devemos crer que para essa [illegible] obrigado fariamos uma [illegible] de Paul Courier, o acerbo [illegible] da Restauração Franceza, [illegible] seus escriptos, tão cheios [illegible] espirito, tão claros e ner[illegible] correctos e elegantes, como Voltaire ninguem mais os [illegible]

[illegible] era taciturno, bilioso, [illegible] brutal. Tinha a tez muito [illegible] curvado, cabeça pendi[illegible], sempre mal trajado e [illegible] pouco asseado. Antigo [illegible] da Escola de Artilheria de [illegible] no tempo das grandes [illegible] do Invicto, um mediocre [illegible] indifferente a [illegible] retirou-se do exercito em [illegible] apenas trinta e oito annos, para percorrer a Italia, como dilettante.

Depressa cansou-se da vida errante que levava, e fixou residencia em Paris, onde tinha nascido, mas onde não lhe aprazia viver. Gostava da vida do campo e queria alli viver como ermitão.

Quatro annos mais tarde, casou-se com a filha de um amigo — Herminie Clavier, que elle conhecia desde creança; ella tinha dezoito annos; e elle já passara a casa dos quarenta.

Herminie não era bonita; ligeiramente marcada pela variola, bem feita de corpo e muito graciosa; tinha os cabellos castanhos, olhos côr de ouro, uma linda voz; intelligente e instruida, pintava com talento, lia muito, e gostava da vida mundana com os seus prazeres.

Levou como dote sessenta mil francos, somma aliás importante naquelle tempo, Courier, por sua vez, possuia alguns bens de fortuna, que lhe proporcionavam um farto bem estar.

Pelo lado pecuniario, portanto, o lar estava garantido contra as surpresas da vida.

* * *

**INSACIAVEL E MALFAZEJO**

Paul Louis nascera indisciplinado: menos de tres mezes depois de casado, tomado de novo pela mania das viagens, abandonou a mulher em Paris, e partiu para a Touraine, da Touraine, passou para Normandia, pensando depois em embarcar para Portugal. Herminie admirou-se da sua prolongada ausencia, e escreveu-lhe exprobando-o com ternura.

Elle respondeu-lhe com esta bella confissão: "Deus fez-me [illegible] e rabugento, assim devo viver e morrer; todos os esforços que fizer para me tornar sociavel e amavel não serão mais que contorções que ainda me tornarão mais insupportavel. Já estou velho para mudar de genio." A joven esposa resignou-se ás excentricidades do rabujento marido.

O drama — Louis Frémont, no Tribunal

No decurso de uma de suas viagens através da França, Paul Louis comprou, em dezembro de 1815, umas terras situadas na Touraine, na communa de Veretz; constavam de uma grande fazenda chamada Chavonnière e de duzentos hectares de matta em communicação com a floresta de Larçay.

A Chavonnière estava isolada numa região plana e nua, triste alternativa de terrenos dantes cultivados e vinhedos.

A aldeia mais proxima distava da fazenda uma meia legua bem pasada.

"De boa fé", escrevia Courier a sua mulher, "não creio que possas viver num logar como este durante uma semana, sem morreres de tedio". O que aliás não o impediu de mandal-a vir e de fazel-a fixar residencia nos seus novos dominios: um "bello dominio" que fazia a inveja "dos graudos do logar". Isso lisonjeava-lhe o amor proprio e o orgulho de plebeu. Além do que, despota como certos democratas, elle dictava as suas vontades e não procurava illudir a sua pobre mulher. "Quando estivermos installados nos nossos bosques", ordenava elle, "é preciso que lá fiquemos de vez, não teremos conhecimentos, nem amizades, tão pouco amigos, sinão em Paris.

Estás, pois, avisada do systema de vida que vou adoptar."

A infeliz obedeceu-lhe: — com o coração dilacerado, ella abandonou Paris que adorava, onde deixava seus paes, seus habitos e suas relações, vindo no outomno de 1818 estabelecer-se no deserto de Chavonnière com o fantastico marido.

A principio, tentou organizar a sua nova vida: ornamentou a casa e fez esforços para tornar confortavel o velho casarão. Arrumou para si um gabinete de leitura, para ter onde passar commodamente noites interminaveis. Recomeçou a pintar e entretinha-se ainda fazendo retratos das raparigas da fazenda, que lhe serviam de modelo. Mas a pratica das artes exige o concurso de apreciadores e guias, e nume. Courier cansou-se por fim dos seus solitarios estudos. Tentou então interessar-se pelos trabalhos da fazenda; levantava-se pela madrugada, nos dias de mercado, e ia a cavallo até Saint-Avertin, Esvres ou Mont-bazon, vender o milho e contratar vinhateiros. Ella entrava nas tavernas, comia com os camponezes, discutia o preço de uma vacca ou a qualidade da forragem. Courier fiscalizava a exploração das mattas. Viam-no diariamente, mesmo com neve, espreitando como um selvagem, vigiando o côrte das arvores, o feitio dos feixes de lenha e os gravetos. Chegava em casa muito tarde, coberto de lama, resmungando, accusando seus empregados de não terem ordem e de esbanjadores. Elle era tão methodico, que chegava a ser avarento: tinha as suas contas numa ordem rigorosa, absorvia-se nellas entre o estabulo e o lagar, no pardieiro que lhe servia de gabinete de trabalho, onde estavam os saccos de trigo, os livros preciosos, feixes de lenha, janellas velhas, uma cama de campanha, troncos de arvore e gravuras raras, tudo uniformemente cinzento e coberto de pó. Neste tugurio é que elle escreveu os brilhantes libellos contra a monarchia e contra os padres, que eram impressos clandestinamente num livreiro de Paris e cuja leitura deleitara todos os espiritos fortes e literatos da época.

Apezar de estar em pleno apogeo do seu talento, o genio de Courier azedava-se cada vez mais. Elle era colerico e moroso, não permittia que sua mulher fizesse visitas e muito menos que as recebesse. Para seus empregados era autoritario e egoista, intratavel quando se tratava de conceder e aspero com os pobres.

Fazia ligar com cordas e exigia uma multa aos infelizes que seus guardas pilhavam roubando lenha secca e tojo na matta.

Aquelle, que nos seus pamphletos se apresentava como o amigo e o protector dos humildes, que assignava os artigos com o cognome paternal de "Bonhomme Paul" e cujo nome logo ficou popular em toda a França, era detestado por todos aquelles que o cercavam.

Os camponezes alcunharam-no "o defraudador dos quinhões"; lastimavam a sua pobre mulher, dedicada e caridosa, obrigada a viver com aquelle "velho marido coruja" e a consideravam como sua victima.

* * *

**UMA REBELLADA**

De facto, depois de alguns annos de resistencia e de esforços inuteis, deante da sua vida "manquée", Herminie revoltou-se. Aquella parisiense delicada e fina, enclausurada numa fazenda isolada, no meio de trabalhadores rudes e lenhadores, não possuia as virtudes heroicas nem os sentimentos religiosos que conduzem á resignação.

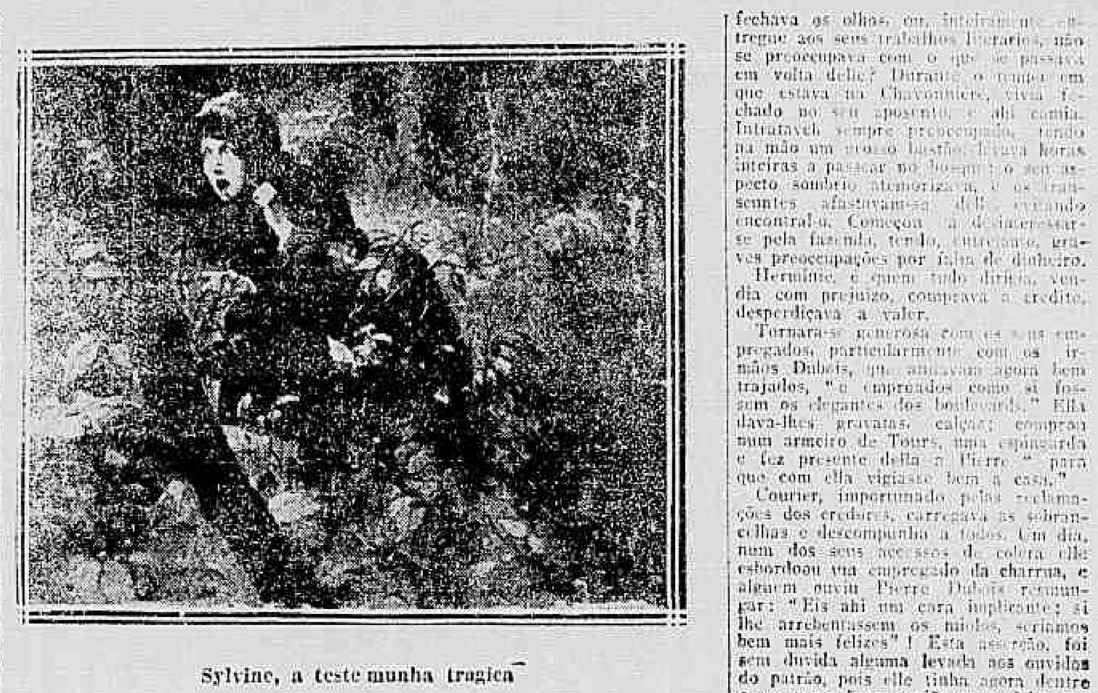

Sylvine, a testemunha tragica

Seria nos escriptos de seu proprio marido que aprendera o desprezo pelas convenções sociaes e o gosto da independencia? O que succedeu foi que sem uma amiga, sem um guia, sem affeições, ella escolheu para confidente do seu desespero o unico homem que, no seu exilio, mostrou sentir por ella alguma piedade e consideração. Era elle o carroceiro da fazenda, um rapaz forte, que vivia num pequeno quarto contiguo ás estribarias. Chamava-se Pierre Dubois e tinha vinte e oito annos, justamente a edade de Herminie.

Dahi em deante elle acompanhava-a sempre ás feiras; jantavam á mesma mesa nas tavernas; ella sentava-se junto delle na carroça inconfortavel e dura, com um insolente desprezo pelo respeito humano; ia ao seu encontro no campo e dava-lhe o braço, publicamente. Esta inconsciencia fazia um grande escandalo, e quando a viam passar assim de braços dados, pelas ruas de Veretz ou Monthazon, diziam: "ella não tem vergonha, nós é que nos envergonhamos com o seu desplante".

Pierre, é preciso que notemos, era rustico, mas não era indigno da preferencia que se lhe votara: era intelligente e tinha alguma distincção. Possuia o nariz fino, a bocca pequena, bellos dentes, que davam á sua physionomia uma expressão delicada e expressiva. Pertencia á raça de camponezes que Courier glorificava e elogiava, dizendo: "que possuiam a graça e o caracter que não tinham os elegantes de Paris".

Servindo-se do seu prestigio, Pierre trouxe para a fazenda, onde empregou como creado, seu irmão Symphorien, que foi appellidado de "Phorien". Era mais novo, mais alto e mais forte que Pierre. Phorien voltava do serviço militar e mme. Courier tratou-o logo com intimidade. Quando seu marido se ausentava, quer tivesse ido a Paris, onde os seus artigos subversivos o obrigavam a ir purgar alguns mezes de prisão, quer em passeio na villa, ella sentava os irmãos Dubois á sua mesa, mostrava-se affectuosa, tratava-os com familiaridade, como camaradas, e a creadagem divertia-se apreciando do jardim "a mulher mal casada" tratar seus convidados como se fossem todos do mesmo nivel e condição sociaes.

* * *

**A SITUAÇÃO AGGRAVA-SE**

Esta situação singular era a fabula do logar. Courier parecia ser o unico a não perceber nada. Seria o orgulho que lhe fechava os olhos, ou, inteiramente entregue aos seus trabalhos literarios, não se preoccupava com o que se passava em volta delle? Durante o tempo em que estava na Chavonnière, vivia fechado no seu aposento, e ali comia. Intratavel sempre preoccupado, tendo na mão um grosso bastão, levava horas inteiras a passear no bosque; o seu aspecto sombrio atemorizava, e os transeuntes afastavam-se delle, evitando encontral-o. Começou a desinteressar-se pela fazenda, tendo, entretanto, graves preoccupações por falta de dinheiro.

Herminie, a quem tudo dirigia, vendia com prejuizo, comprava a credito, desperdiçava a valer.

Tornara-se generosa com os seus empregados, particularmente com os irmãos Dubois, que andavam agora bem trajados, "e empregados como si fossem os elegantes dos boulevards." Ella dava-lhes gravatas, calças; comprou num armeiro de Tours, uma espingarda e fez presente della a Pierre " para que com ella vigiasse bem a casa."

Courier, importunado pelas reclamações dos credores, carregava as sobrancelhas e descompunha a todos. Um dia, num dos seus accessos de colera elle esbordoou um empregado da charrua, e alguem ouviu Pierre Dubois resmungar: "Eis ahi um cara implicante; si lhe arrebentassem os miolos, seriamos bem mais felizes"! Esta asserção, foi sem duvida alguma levada aos ouvidos do patrão, pois elle tinha agora dentre o seu pessoal um espião para vigiar sua mulher e os creados.

Este espião era um personagem bizarro, empregado como jardineiro na Chavonnière desde 1819. Cinco annos mais tarde, em 1824, foi promovido ao posto de guarda dos bosques. De pequena estatura, testa estreita, suissas ruivas, rosto chato, ar inquieto e dissimulado, Louis Fremont — era esse o seu nome — passava por ser honesto, e pouco a pouco insinuou-se no cargo de administrador da Chavonnière. Foi elle quem inteirou Courier da conducta de Herminie e pôl-o em desconfiança contra Dubois. O pamphletario, furioso, mandou chamar Pierre, pagou-lhe o ordenado e despediu-o, chamando-lhe ladrão e cobarde.

Contaram mais tarde que Pierre, logo que saiu da fazenda, exprimiu-se violentamente contra seu patrão em termos ameaçadores: "Elle enxotou-me de sua casa", disia elle, "onde o encontrar, mato-o como a um cão".

Depois que este partiu, o casal vivia sob o mesmo tecto, mas como duas creaturas desconhecidas. Apenas existiam entre elles relações que eram provocadas por violentas discussões. A vida commum tornou-se impossivel: Herminie abandonou a fazenda, ficou muito

# SOCIAES

## Datas intimas

Faz annos hoje a estimada professora municipal d. Francisca Pinto Pinheiro Chagas, dedicada esposa do nosso companheiro de redacção Pinheiro Chagas. A' distincta anniversariante não faltarão manifestações de amizade no dia de hoje por parte daquelles que conhecem os seus alevantados predicados moraes e tambem por parte de suas alumnas, que muito a querem pela sua extrema bondade.

Mais um anniversario feliz vê passar hoje o academico Antonio Góes Ferreira, doutorando da Faculdade de Medicina desta capital.

Passa hoje o anniversario natalicio do laborioso pharmaceutico sr. Antonio Corrêa da Costa, que de ha muito exerce sua profissão em Nictheroy.

Ao velho Costa, que ha mais de 40 annos exerce esse mistér, não faltarão no dia de hoje cumprimentos por tão auspiciosa data.

Completa hoje mais um anniversario natalicio a senhorita Hermogenia Peronta de Souza, intelligente alumna do Collegio Coração de Maria.

Festejando hontem sua data natalicia, o sr. José Smith de Vasconcellos, socio da conhecida casa Pratt, teve occasião de verificar mais uma vez quanto é estimado no vasto circulo de suas relações.

Completa hoje mais um anniversario natalicio d. Hermogenea da Silva Bahia, filha do sr. Evaristo José da Silva, e esposa do sr. Leoncio Manoel Bahia, funccionario da Inspectoria de Mattas e Jardins.

Faz annos amanhã a interessante Glorinha Freitas, filha do sr. Candido de Freitas Washington, guarda livros.

Festeja hoje sua data natalicia a gentil senhorita Alzira Soares de Almeida, filha do sr. Pedro de Almeida, funccionario ...

[illegible]

## Baptisados

Realizase hoje, na matriz de Nossa Senhora de Lourdes, em Villa Isabel, o baptisado do interessante Walter Expedicto, dilecto filhinho do academico de direito Carlos Alberto Gonçalves Guimarães e d. Julita Lessa de Lemos Guimarães.

Servirão de padrinhos o dr. Domingos H. Bigone e a senhorita Emma Amarante Guimarães.

## Festas

Ante-hontem, por motivo do seu anniversario natalicio, o capitão dr. João José Ferreira de Britto, reuniu em sua residencia um grupo de amigos, offerecendo-lhe um jantar.

Por occasião do "champagne", foram erguidos diversos brindes ao capitão Britto, tendo este agradecido.

A festa, que correu por entre a maior cordialidade, deixou em todos aquelles que ali compareceram, a mais grata recordação.

Ao anniversariante foram dirigidas muitas cartas, cartões e telegrammas de felicitações.

## Clubs e festas

E' hoje que o Club da Tijuca realiza a sua reunião intima, que, como todas as festas da querida sociedade, será muito concorrida pelas principaes familias do aristocratico bairro.

Aos fans o aviso, que a directoria tem o maior interesse em tornar publico, porque muitas familias, anciosas pela festa, estão contando com ella para hoje...

O "Rosso Club" realiza hoje, ás 8 horas da noite, a sua primeira domingueira, que promette revestir-se de muito brilhantismo.

Realiza-se hoje, á noite, a annunciada festa da Caravana de S. Christovão. Será representada a comedia em tres actos, intitulada "Caprichos da graça". Tomarão parte as seguintes pessoas: senhorita Stella Cunha e Luiza Esperança; moças Esther Feijó e Euphrosina Louro; srs. Cunha Junior, Moraes, Costa Velho, Chagas Leite, Sergio Ortiz A. Azevedo e outros.

## Manifestações

O general José da Silva Pessoa, commandante da Brigada Policial, foi, hontem, alvo de uma delicada demonstração de apreço ...

[illegible]

## Viajantes

[illegible]

## Vida Academica

FACULDADE DE MEDICINA DO RIO DE JANEIRO

[illegible]

ESCOLA MILITAR

[illegible]

## Religiosas

[illegible]

## Casamentos

[illegible]

## Nascimentos

[illegible]

... cante a festa diversos trechos sacros.

Nas solemnidades de hoje, quer de manhã, quer de noite, serão admittidas familias.

## Missas

Os amigos e companheiros do coronel Firmo de Moura, mandam celebrar uma missa em acção de graças, amanhã, ás 9 horas da manhã, na egreja do Senhor Bom Jesus do Calvario, por motivo do 25º anniversario do matrimonio daquelle coronel com d. Josephina Moura.

## Enterramentos

No carneiro n. 3.788, do quadro n. 37, do cemiterio de S. Francisco Xavier, foram inhumados, ante-hontem, os restos mortaes de d. Julia Cavalcanti Torres, esposa do sr. João da Silva Torres, funccionario graduado da Estrada de Ferro Central do Brasil.

Dotada de coração extremamente bondoso e praticando sempre as mais elevadas praticas de caridade, era a extincta apreciada por grande numero de pessoas amigas, entre as quaes deixa um vacuo irreparavel.

[illegible]

# MEDICOS

em todos os paizes civilizados

RECOMMENDAM

Emulsão de Scott

É a recommendação mais merecida que se poderia ter.

## O commercio do leite

Pela Inspectoria Sanitaria do Commercio do Leite e Productos Lacticinios foi solicitada multa contra a Leiteria Itaiaya, á rua Sachet n. 9, por vender leite desnatado.

Foram feitas no Laboratorio de Controle 42 analyses de leite e uma contra-prova.

Foram visitados 8 depositos e 18 estabulos, sendo verificada a importação de leite pela Companhia Cantareira.

## Tentativa de suicidio

[illegible]

# THEATROS

## AUDIÇÃO MUSICAL

O sr. Mario Pennaforte realizou, hontem, no Salão Nobre do *Jornal do Commercio*, uma interessante audição de valsas de sua lavra.

Interessante, porque veiu revelar, com a sua decidida aptidão para o genero, um sentimentalismo que a muitos póde parecer piegas, e, a nosso ver, é organicamente romantico.

A contextura melodica das valsas, rigorosamente moldada no chamado "rythmo quadrado" é abundante, espontanea, embora não seleta, ou evocando coisas já ouvidas, ou de uso familiar em emergencias choreographicas obrigadas ao passo bailante em 3|4 tempos.

O romantismo é, comtudo, pesponteado a longo fio, que quasi admitte uma logica e uma grammatica onde se acha o sujeito, o verbo e o complemento directo, enfileirados em periodos que os versados no velho *Coruja* logo analyzam e lhes determinam as relações, as regencias, a etymologia e a syntaxe.

E', repetimos, um romantismo em que a logica quasi nunca o desampara.

Eis porque as composições do sr. Mario Pennaforte são logo comprehendidas, apreciadas e applaudidas por qualquer auditorio medianamente affeito a valsas de salão de baile.

E foi o que succedeu, na audição de hontem.

Das valsas que elle executou com certo sabor poetico, umas, como era natural, agradaram mais do que outras. Entre as primeiras, notaremos: *Lagrimas perdidas*, escripta numa hora de desalento, quando o compositor se via da noite para o dia, ou vice-versa, desprezado pela sua *ella*.

Esta valsa é transbordante de emoção.

Outra é *Chute d'or*, com o baixo syncopado, imitando a queda das libras sobre o panno verde daquella fantasiosa casa de perdição que, ás barbas da civilização europea, faz a desgraça de muitos incautos.

Outra é *Baiser volé*, com o canto proposto pelo baixo, em oito compassos de introducção.

E' bonita, como se diz em estylo melodramatico, e resultou de um beijo que o maganão roubou a uma *ella* que não era delle.

As outras valsas, posto que não destituidas de valor, são algo inferiores ás já citadas.

*Paloresa*, cantada pelo sr. Alberto Guimarães, tropeça de quando em vez pela prosodia musical, que joga as críticas com a prosodia litteraria. Por exemplo, a musica deste verso:

"Ficou-me a tua saudade"

exige accento rythmico sobre a syllaba — Fi — de *ficou*, ou então é falsificar a prosodia do verso, cujo primeiro accento deve recair na segunda syllaba.

Neste verso:

"Na minha retina morta"

o cantor é obrigado a accentuar a syllaba — Na — e — Re —, ao passo que as accentuações pertencem a — mi — de minha, e — ti — de retina.

Neste outro:

"A vida que bem me importa"

a accentuação musical apodera-se do adjectivo articulado — A —, e o adjectivo articulado é prenda que nunca pode ser encabeçada ao accento rythmico, sob pena de — A — passar por — á — com crase, o que vem desandar numa *desgrammaticação* do texto.

Feitos esses ligeiros e despretenciosos reparos, concluimos com felicitar o joven valsista, que deve persistir no proveitoso cultivo de seu brilhante talento.

## Espectaculos de hoje

*THEATRO RECREIO.* — Em ambos ...

[illegible]

... peça de Labiche: *Vingança de um miseravel*, sensacional drama em tres partes.

*PHENIX.* — *O erradio da Guyana*, emocionante drama social da fabrica Aquila, em 4 empolgantes actos: *Não façais chorar mamãe*..., espirituosa comedia da Cines. Como extra, na *matinée*, *Polidor explicador*.

*IRIS.* — *O segredo do 7 sortedores*, deslumbrante peça cinematographica, em 6 longas partes, da fabrica Dansk Biographa. Como extra, na *matinée*, *Vingança de um miseravel*, emocionante drama em 3 partes.

*PARIS.* — *O erradio da Guyana*, arrebatador drama moderno, em 4 partes, novidade da fabrica Aquila; *Polidor explicador*, hilariantes scenas comicas; *A vingança de um miseravel*, impressionante drama em 3 partes; *Mão leve*, segundo a comedia de Labiche.

*IDEAL.* — *O espectro do passado*, sensacional drama policial, da fabrica Hecla, em 4 longas partes; *Visões de um passaro*, vistas tiradas de um aeroplano em viagem; *A lua vermelha*, poderoso drama desenrolado em um caminho de ferro. Como extra, na *matinée*, *Os 30 milhões de Gladiator*, espirituoso *vaudeville*, em 3 partes.

## DIVERSAS

Em beneficio da Sociedade de Beneficencia Israelita Achi Ezer, realiza-se hoje, ás 8 1|2 horas da noite, no theatro Polytheama, um variado espectaculo.

Depois da representação haverá baile, em que tomarão parte as familias presentes.

Cofres "Berta"

São os de maior segurança contra fogo e roubo

Camas "Berta"

São as mais solidas, hygienicas e confortaveis

Fogões "Berta"

Para uso de lenha e carvão: são os mais economicos e asseados

141 Rua Uruguayana 141

MOREIRA LEÃO

## O VI Congresso Dentario Internacional a reunir-se em Londres, em agosto

Tem causado grande interesse no seio da Associação Central Brasileira ...

[illegible]

# PELO TELEGRAPHO

## INGLATERRA

LONDRES, 18.

Nos meios diplomaticos affirma-se que a "Triplice Alliança" aceita em principio o projecto da proposta da "Triplice Entente" em resposta á nota da Grecia de 21 de fevereiro, sobre a questão das ilhas do Egeu e a fronteira do sul da Albania.

— Telegrapham de Conventry, Warwick:

"O sub-secretario da Guerra sr. Harold Barker, declarou que o recente communicado publicado pelo "comité" dos unionistas de Ulster é absolutamente phantasista, carecendo por completo de fundamento".

## ALLEMANHA

BERLIM, 18.

Commemorando o quinquagesimo anniversario do assalto pelos prussianos a Duppel, então occupada pelos dinamarquezes, o imperador Guilherme publicou uma ordem do dia, em que elogia o valor das forças que tomaram parte nesse combate e faz o historico do desenvolvimento da marinha de guerra.

## HESPANHA

MADRID, 18.

Telegrammas de Ceuta noticiam que se deram ali algumas pequenas escaramuças entre os mouros rebeldes e as forças hespanholas.

Os mouros tiveram bastantes baixas e as forças hespanholas ficaram illesas.

## GRECIA

ATHENAS, 18.

Os srs. Venizelos e Streit, respectivamente chefe do governo e ministro dos Negocios Estrangeiros, regressaram de Corfu, onde tinham ido cumprimentar o imperador Guilherme.

Os referidos ministros dirigiram-se immediatamente para bordo do navio que conduzia para França o ex-chefe da missão militar franceza, general Eydoux, ao qual mais uma vez agradeceram os relevantissimos serviços prestados á Grecia na reorganização do exercito hellenico.

## ARGENTINA

[illegible]

## PERU'

[illegible]

## CHILE

[illegible]

## PARANÁ'

[illegible]

## S. PAULO

[illegible]

## RIO DE JANEIRO

[illegible]

LA ROYALE

Joias Relogios Objectos de Arte

A maior variedade. Sempre as ultimas creações Europeas

50 % MAIS BARATO DO QUE EM QUALQUER OUTRA CASA

Avenida Rio Branco 130 e 132

FOOT-BALL

# Um "match" em beneficio do Instituto de Protecção e Assistencia á Infancia

## O Botafogo bate-se com o Fluminense

Uma partida de *foot-ball* que promette ser emocionante está annunciada para realizar-se hoje, á tarde, no campo da rua Guanabara.

O Botafogo e o Fluminense, esses dois temidos e destemidos rivaes nas lides sportivas, exercitarão as suas forças concorrentes ao Campeonato do Rio de Janeiro, que está prestes a iniciar-se, com o fim altamente meritorio de auxiliar o Instituto que, sob a direcção efficaz do dr. Moncorvo Filho, tem prestado á infancia do Rio de Janeiro os mais relevantes beneficios.

Existe elle ha 12 annos e meio, durante os quaes foram prestados auxilios na importancia de 2.199:000$875.

Trata-se este anno de construir o novo edificio da "Assistencia", que será levantado no local em que se installava ...

[illegible]

## QUEIXAS E RECLAMAÇÕES

[illegible]

## BRAZ LAURIA

[illegible]

## MOVIMENTO OPERARIO

[illegible]

## DUAS PRISÕES

[illegible]

## A ENCRUZILHADA SINISTRA

[illegible]

## OUVE-SE UMA DETONAÇÃO

[illegible]

## LANCE THEATRAL

[illegible]

## PERANTE O JURY

[illegible]

## UM DEPOIMENTO INESPERADO

[illegible]

## ABSOLVIÇÃO TRAGICA

[illegible]

NA CHINA

# Estará perigando o governo de Yuan-Chi-Kai?

Sun-Yat-Sen

[illegible] Sun-Ya-Tsen, com os [illegible] vestidos á moda europ[illegible] transpor as vetustas [illegible] e implantar, com assombro para os pacatos mandarins que áquella hora ainda serviam pachorrentamente golos de chá e commentavam as palavras de Confucio, o regimen republicano como fórma de governo, a China, saindo do seu secular torpor, sentiu necessidade de nos mandar de quando em vez noticias de sensação para não cair no esquecimento e para que não continuemos a fazer o juizo erroneo e pouco lisonjeiro de que ella não passa de um paiz pittoresco, de costumes exquisitos, e nada mais.

Ainda agora, o mesmo Sun-Ya-Tsen, que lhe deu a roupagem sumptuosa duma constituição liberal e que já esteve á frente do seu governo nos primeiros mezes de vida, é quem nos fornece a nota sensacional, pondo-se á frente de um *complot*, cujo fim era depor o actual presidente, o primeiro constitucionalmente eleito — Yuan-Chi-Kai.

O governo, porém, conseguiu descobrir em tempo os planos do fundador da Republica, effectuando a prisão de todos os implicados no movimento, entre elles muitos officiaes do Exercito.

Qual será a nova surpresa que nos prepara a mais joven das republicas?

Yuan-Chi-Kai, presidente da Republica chineza, fardado á européa, e seu estado-maior

# Sports

## TURF

### JOCKEY-CLUB

### Previsões para a corrida de hoje

[illegible]

dignas de menção e que vão assim fazer o seu reapparecimento apparentando excellente fórma.

Entre os tres primeiros deve ser decidida a victoria. Aymoré III, que outro não é sinão o Ranzinza, trabalhou bem durante a semana e si confirmar as provas que deu, será certamente o vencedor. Us Two, muito ligeiro, e Brazão, o irregular filho de St. Serf, são dois adversarios de valor.

Maestro, que constituia, por assim dizer, a pedra de toque do pareo "Animação", não será apresentado a correr.

Bridge, que tão bem se deu com o regimen do [illegible], é o nosso favorito, sem embargo das grandes melhoras apresentadas por Araguaya, Odalisca e Ideal II. Helios, Eldorado e Veneza são tres azares respeitaveis.

O quinto pareo do programma é o Grande Premio "Expositores", cujos concorrentes já hontem tivemos occasião de analysar, salientando, de um lado os maravilhosos commentarios feitos em torno da esperada victoria de Patrono, e de outro, as sympathias que temos por Disturbio, cuja ultima carreira, no Derby-Club, muito apreciamos.

Avalie-se agora a *chance* que têm os dois filhos de Foxy Flyer, Demonio e Dictadura, já victoriosos na sua turma, e facil será antever-se a linda corrida que proporcionará essa prova.

Dos seis inscriptos, apenas Yago e Dreadnought estão, na nossa opinião, fóra de combate. Os quatro outros são, por egual, depositarios das mais fundadas esperanças, e, de tal maneira, a qualquer delles póde caber o triumpho.

Com a ausencia de Rusky, Furriel, Sanz e Caiçara nove serão os tres annos estrangeiros que se apresentarão a disputar o classico "Outomno": Dejazet, Black Sea, Rohallion e Princesse Cresson, apontados como os principaes favoritos, e mais Minio, Graciema, Flamengo e Sans Dessous, que tambem têm os seus partidarios.

Em trabalho, as melhores provas fornecidas foram as de Rohallion, seguindo-se-lhe as de Dejazet e Princesse Cresson. Mas, dado tudo isso, o nosso escolhido é o filho de Dinna Forget, que vem de cumprir em S. Paulo as mais irreprehensiveis performances, batendo animaes de grande classe.

Para a dupla preferimos o cavallo do Stud Campo Alegre, que vae ter a direcção de Zabala. Minio e Graciema são dois *outsiders* respeitaveis.

Ornatus deve ser o facil vencedor do pareo "Estrada de Ferro Central do Brasil", onde os seus mais fortes adversarios são England e America V.

O filho de Nabor é um animal que tanto mais corre quanto mais trabalho tem, e o seu preparo, parece-nos, dessa arte, muito melhor que ha sete dias, quando derrotou, no Derby, com relativa facilidade, o crack Bahia. Corre mal na pista do Prado Fluminense, mas isso em nada o impedirá, queremos crer, de sobrepujar England e America V.

Para formar a dupla, preferimos indicar o representante da Eeurie Paris, que julgamos superior a essa [illegible]

[illegible]

Voy Voy II—Rowena—Yvonnette
Maipo II—Donabate—Babylonia
Aymoré III—Brazão—Us Two
Bridge—Araguaya—Odalisca
Disturbio—Patrono—Dictadura
Black Sea—Rohallion—Dejazet
Ornatus—England—America V.
Desir—Peachick.

MONTARIAS PROVAVEIS

PAREO EXPERIENCIA

Rowena — L. Araya.
Cruz Alta — Torterolle.
Dick II — Joaquim Coutinho.
Yvonnette — J. Alonso.
Voy Voy II — R. Paris.

PAREO DEZESEIS DE JULHO

Marilha — Aurelio.
Fausta — Zacky.
Foxy — Agostinho Nunes.
Farrapo IV — D. Ferreira.
Grasiella — L. Junior.
Achilles — Antonio Vaz.
Maipo II — D. Suarez.
Babylonia — Torterolle.
Donabate — Zabala.
My Fortune — Joaquim Coutinho.

PAREO VELOCIDADE

Laranjinha — Marcellino.
Jack — J. Alonso.
Brazão — Alexandre.
Us Two — D. Suarez.
Aymoré III — D. Ferreira.
Maravilha — Zabala.

PAREO ANIMAÇÃO

Bridge — D. Suarez.
Helios — L. Junior.
Eldorado — Aurelio.
Araguaya — F. Gallardo.
En Course — Não corre.
Odalisca — Joaquim Coutinho.
Veneza — Zacky.
Ideal II — D. Ferreira.
Maestro — Não corre.

GRANDE PREMIO EXPOSITORES

Disturbio — L. Araya.
Dreadnought — Zabala.
Patrono — Marcellino.
Dictadura — D. Suarez.
Demonio — F. Gallardo.
Yago — D. Ferreira.

CLASSICO OUTOMNO

Dejazet — L. Junior.
Sanz — Não corre.
Black Sea — D. Ferreira.
Graciema — D. Suarez.
Rohallion — Zabala.
Minio — J. Alonso
Princesse Cresson — Marcellino.
Furriel — Não corre.
Sans Dessous — L. Araya.
Flamengo — Antonio Vaz.

PAREO E. F. C. DO BRASIL

Ornatus — Zabala.
Ipequi — Não corre.
England — D. Suarez.
America — R. Paris.
Amazon — F. Gallardo.

PAREO PRADO FLUMINENSE

Desir — R. Paris.
Peachick — Zabala.
Freeman — Não corre.
Arlanza — Não corre.
Adam — Não corre.

## DIVERSAS

O pareo "Prado Fluminense", da corrida de hoje, será disputado em primeiro logar, ás 12,50 em ponto. Dada a ausencia de Arlanza, Freeman e Adam que não correrão, ficará essa prova reduzida a um match entre Desir e Peachick.

— O jockey L. Araya recebeu o offerecimento de 1:000$000, para dirigir hoje, em S. Paulo, no "Grande Premio Jockey-Club Paulistano", o cavallo Botafogo. Essa offerta não foi acceita por ter esse profissional de montar aqui, no "Grande Premio Expositores", o cavallo Disturbio.

— Vae reapparecer na corrida de depois de amanhã o nacional Morro Alto. O filho de Zorac, que está ainda muito pesado, vae ser pilotado por D. Suarez.

— Não será de todo impossivel que no pareo "Velocidade" sejam trocadas as montarias de Maravilha e Aymoré III, tocando esta a Zabala e aquella a D. Ferreira.

— Devido ao máo tempo desceu um tanto a cotação do potro Patrono franco favorito do "Grande Premio Expositores". Ainda assim espera o seu creador, sr. Carlos Dietzsch, vel-o triumphar sobre os seus competidores.

— A nota que ha dias publicamos sobre os "entraineurs" e os animaes de que os mesmos tratam, parece ter aborrecido muita gente que não teve a fortuna de dal-a em primeira mão... Paciencia! Fomos os primeiros a dizer que ella não estava completa e se resentia de algumas falhas.

— O cavallo Arlanza, adquerido pelo turfman Paulo Rosa, será embarcado para o Rio Grande do Sul no proximo sabbado.

— O creador Carlos Dietzsch está em negociações para a compra das eguas Carelli e Jeannette, afim de destinal-as á reproducção.

— Ha grandes esperanças na victoria da potranca Rowena, no pareo "Experiencia".

## "Chauffeur" que atropela e indemniza

Ao tentar tomar hontem um bonde na rua Conde de Bomfim, Manoel Paschoal Grapella, residente á rua Paula Mattos n. 170, foi atropelado pelo automovel n. 1443, que na occasião por ali passava.

Commettido o desastre, o *chauffeur* que conduzia o automovel fez com que Manoel Paschoal, que se achava levemente ferido, embarcasse no automovel, levando-o á uma pharmacia para receber curativos.

Terminados estes, o *chauffeur* pagou ao pharmaceutico a despesa e entregou a Manoel Paschoal uma nota de 20$, como indemnização do damno causado.

Paschoal achou pequena a indemnização e reclamou mais, porém, o *chauffeur*, não se conformando com a exigencia, deu volta ao motor do vehiculo, retirando-se.

Na impossibilidade de perseguir o 1443, Manoel Paschoal foi queixar-se ás autoridades do 17º districto, sendo as suas declarações tomadas por termo e aberto o necessario inquerito.

Si todos os *chauffeurs* procedessem como o do auto 1443, quando atropelam, era uma felicidade para as constantes victimas, que, fazem, receberem os 20$000 que recusou Manoel Paschoal.

Teve ordem para seguir na primeira opportunidade para o Estado de S. Paulo o 2º tenente veterinario Emilio Torrents Gomes da Cruz.

O Creme "LION NOIR" conserva o calçado.

## Uma menor que se queixa

A menor de 16 annos de edade Alzira Rachel Lourenço residia em companhia de d. Deolinda Morado, á rua Dr. Maciel n. 58, procurou hontem a policia do 10º e deu queixa de que era maltratada na casa onde se achava.

Sobre o facto foi aberto inquerito.

## Os operarios e a Marcenaria Carvalho

Foi hontem noticiado que os operarios da Marcenaria Armando Moreira de Carvalho, estabelecida á rua Sete de Setembro n. 52, haviam feito uma demonstração deante da referida casa, afim de reclamar o pagamento de ordenados atrazados. Foi dito tambem que, tendo alguns operarios comparecido ao 1º districto, juntamente com o proprietario da marcenaria, haviam entrado num accordo.

A esse respeito, fomos hontem procurados por uma commissão de operarios da Marcenaria Carvalho que nos declarou o seguinte:

Não é exacto que tenham entrado em accordo; elles pedem o pagamento da metade do ordenado no dia 30 deste mez, e o restante em maio, sendo que as condições propostas pelo sr. Moreira Carvalho são estas: effectuar o pagamento em tres prestações, a 1ª, de 1/3 do debito, até 30 deste mez; a 2ª, de 1/3, até 30 do mez seguinte, e o restante dentro do prazo de trinta dias a partir da penultima prestação.

— Hoje, ao meio-dia, haverá uma reunião no Syndicato dos Marceneiros.

Teve permissão para vir a esta capital o capitão medico dr. Manoel Guedes Corrêa Gondim, que serve na guarnição de Maceió.

## Collido por um automovel

O [illegible] José Rodrigues de Souza, solteiro, portuguez e residente á rua Visconde de Itauna n. 183, foi hontem, á noite, atropellado pelo auto n. 692, na Avenida recebendo ferimentos graves pelo corpo.

A Assistencia medicou-o e fel-o recolher á Santa Casa em estado grave.

O motorista do auto, verificado o desastre, fugiu.

A policia do 5º districto tomou conhecimento do facto.

50$, 60$ e 70$

Lindissimos ternos sob medida de casemira ingleza

"CASA NEW YORK"

Importação directa-Uruguayana 93-Tel. 584 Norte

## Sociedade que acaba em aggressão

Carmello, Antonio e Anna Miraldi, são tres irmãos que exploram uma pequena horta situada na Gavea, de sociedade com Antonio d'Isabel.

Ha tempos d'Isabel resolveu negociar sozinho, desfazendo a sociedade que vinha mantendo com os irmãos Miraldi.

Activo, sabendo captar a sympathia da freguezia, d'Isabel, fazia grande concurrencia aos seus antigos socios, no seu commercio de hortaliças.

Invejosos da situação do seu antigo companheiro, os irmãos Miraldi juraram tirar uma desforra, procurando por todos os meios chamarem a si os freguezes d'Isabel.

Nada conseguiram, porém, e como hontem se encontrassem com o rival na Bica das Almas, estrada da Gavea aproveitaram-se da azada occasião para aggredil-o.

Só, não pôde Antonio d'Isabel defender-se apanhando [illegible] valer.

Depois da sova os aggressores fugiram, indo a victima d'Isabel apresentar queixa ao delegado do 22º districto.

O dr. Lopes de Castro, depois de ouvir o [illegible], deu [illegible] aos seus auxiliares, [illegible] que momentos [illegible] os aggressores eram [illegible] no xadrez da delegacia.

Antonio d'Isabel foi soccorrido pela Assistencia recolhendo-se depois a sua casa.

A VIDA EM VIDROS
Rhum Creosotado
DE
Ernesto Souza
BRONCHITE
Rouquidão, Asthma, Tuberculose pulmonar.
GRANDE TONICO
abre o appetite e produz a força muscular

## A moenda esmagou-lhe a mão

Henrique [illegible] dos Santos [illegible]

Hontem achando-se elle em uma casa de caldo de canna [illegible] da Machado, aproximou-se da moenda começou a mexer no machinismo, como se quizesse mudar a direcção dos cylindros.

E tanto remexeu o [illegible] que acabou ficando com a mão direita esmagada pela moenda.

Aos seus gritos um empregado da casa fez immediatamente parar a machina, sendo chamados os soccorros da Assistencia.

Depois de medicado foi o [illegible] Henrique removido para a casa de seus paes á rua Bento Lisboa n. 170.

Massa de Tomate- A melhor é a da Companhia Manufactora de Conservas Alimenticias.

Ao seu collega da Viação o ministro da Fazenda pediu providencias no sentido de ser recolhida aos cofres publicos pelo engenheiro Ernesto de Souza Brandão a quantia de 600$000 que indevidamente recebeu na Delegacia Fiscal no Pará como fiscal da Estrada de Ferro de Alcobaça á Praia da Rainha.

CERVEJA SEM EGUAL Hanseatica

O chefe do Departamento da Guerra indeferiu os requerimentos do 3º sargento do 3º regimento de infantaria José de Moraes Caldas e cabo de esquadra do 58º batalhão provisorio de caçadores Francisco Tricueiro Castello Branco em que pediram, respectivamente, dispensa do serviço, com permissão para ir a Alagôas e transferencia.

MANICURE

MLLE. MATTOS

Tratamento e embellezamento das unhas. Residencia: Aven. Passos, 46, sob. Das 11 ás 4 da tarde.

## Um cadaver exhumado

Foi exhumado hontem, no cemiterio de S. Francisco Xavier, o cadaver do menor Henrique Kirk, filho do aviador brasileiro tenente Ricardo Kirk.

A exhumação teve logar ás 7 horas da manhã, e a autopsia foi feita pelos medicos Elysio do Couto e Lazaro Tourinho.

Ao acto assistiram os drs. Ferreira de Almeida, 2º delegado auxiliar; Pereira Gomes, delegado do 17º districto; Aragão, da Saude Publica, e Teixeira Leite, da Hygiene; srs. José Carvalho Junior, José Moreira e o tenente Kirk.

O corpo estava inhumado na cova n. 80.425.

Os medicos, na autopsia feita, nada puderam apurar, devido ao adeantado estado de putrefacção em que se encontrava o cadaver. Os medicos não encontraram nenhum osso fracturado.

O menor Henrique Kirk foi, como já dissemos, victimado ha dias por um automovel, na rua Conde de Bomfim.

Ás 9 horas retiraram-se todos da Necropole.

Tinturaria Parisiense

CASA DE PRIMEIRA ORDEM

em tinturaria [illegible] que concerne ao ramo. Attende a chamados. Telephone 1.049, Sul — M. Abrantes.

Foi indeferido pelo ministro da Fazenda o requerimento do 4º escripturario da Delegacia Fiscal em Minas Geraes Antonio da Costa Silva solicitando entrega de adiantamento a que se julga com direito para construcção de casa para sua residencia.

DISCOS PARA GRAMOPHONES

ULTIMAS NOVIDADES—SUCCESSO

O mais chic e maior sortimento Rua da Constituição, 36 — Casa Faulhaber & Comp. Avenida Gomes Freire, 12. Emporio Musical do Brasil.

Gramophones a prestações.

## "Inglezinha da Praia" é novamente ouvida pela policia

O chefe de policia, deante das declarações prestadas ao delegado do 14º districto, pela decaida "Inglezinha da Praia", que se diz autora de um crime de morte, pelo qual responde o seu amante Manoel do Nascimento, determinou a abertura de um rigoroso inquerito sobre o caso.

O inquerito está correndo pela 1ª delegacia auxiliar e hontem ella prestou novo depoimento:

Nelle, "Inglezinha" confessa que, realmente, assassinou o soldado de policia, recaindo as suspeitas sobre o amante, condemnado a quinze annos de prisão.

As suas declarações vão ser enviadas ao juiz competente.

Ovos molles de Aveiro
Presuntos de Chaves
Vendem-se á rua 1º de Março, 4
Ferreira Irmão & C.

O Thesouro Nacional entrou hontem com a quantia de 20:632$878 para pagamento do pessoal subalterno do Hospital Nacional de Alienados.

VESTIR! Só na Alfaiataria Ingleza TECIDOS INGLEZES Ternos sob medida a 50$, 60$ e 70$000. Rua Uruguayana 107 Entre Rosario e Ouvidor

Dr. Possollo Operações, partos, molestias das senhoras e vias urinarias. Cons. Uruguayana, 105, 2 ás 4. Res. Humaytá, 30, Hotel Humaytá. Telep. 258, Sul. Botafogo.

## Morte repentina

O sr. Francisco Estevam Quaresma, proprietario da padaria "Aurora", em Nictheroy, á rua da Conceição n. 73, veiu hontem á cidade, convidar o seu amigo José de Araujo, residente á rua Theophilo Ottoni n. 17, para um jantar lauto, em sua casa.

Chegando á casa do amigo o sr. Quaresma foi acommettido de uma syncope, vindo a fallecer momentos depois.

A policia compareceu ao local e fez remover o cadaver para o Necroterio.

O sr. Quaresma era portuguez e tinha 40 annos de edade.

CASAMENTOS J. Borges, solicitador provisionado pela Camara Ecclesiastica, realiza com brevidade no civil e no religioso, não recebendo dinheiro adiantado. Praça Tiradentes 73, das 10 ás 5 horas da tarde e CASA DO LOPES, no Engenho Novo.

AVISO—Casa séria que trata com todo o criterio e pontualidade de palavra; é na praça Tiradentes, 73, sobrado.

## Resultado de inspecções de saúde

Foram inspeccionados de saude: no dia 16 do corrente, em Porto Alegre, o [illegible] do 10º regimento José da Rocha Moura, julgado precisar de [illegible] e no dia 20 do mez, findo, em S. Luiz de Caceres, na 13ª [illegible] 1º tenente do 13º regimento de infantaria Francisco da Silva Jacques, julgado precisar de [illegible] dias com mudança de clima para esta capital.

Gotas Virtuosas De Ernesto Souza, Curam hemorrhoidas, males do utero, ovarios, urinas e as proprias Cenites.

## "Páos d'agua" turbulentos

No botequim "Sarapiôlho", á rua da Humaytá, [illegible] hontem os "páos d'agua" José Roberto de Oliveira e Felippe Barbosa, promovendo desordens, quando foram presos e levados para a delegacia do 21º districto.

Ahi, depois de se declararem empregados da Prefeitura, os turbulentos ebrios quizeram virar "bicho", sendo, a muito custo, trancafiados no respectivo xadrez, para curarem a bebedeira.

"A TRANSOCEANICA"

EMPRESA DE VIAGENS

Carta Patente n. 33

CAPITAL — Rs. 200:000$000

Séde social — Rua da Quitanda, 120.

SUCCURSAES EM TODOS OS ESTADOS

De accordo com os tres ultimos [illegible] da Loteria Federal extrahida hoje, foram sorteadas as inscripções das séries:

A e D . . . . . . . . . 150
E e F . . . . . . . . . 150

O fiscal do governo — Dr. *A. Bezzone Corrêa*.

A DIRECTORIA

Rio de Janeiro, 18 de abril de 1914.

NOTA DA DIRECTORIA: — Na série D., foi contemplado o sr. Carlos Freitas de Andrade, residente em Aracajú, Estado de Sergipe, achando-se á sua disposição uma passagem á Europa e uma cambial de £ 25.0.0.

# COMMERCIO

Rio, 19 de abril de 1914.

### CARNES VERDES

No matadouro de Santa Cruz foram abatidas hontem:

703 rezes, 27 vitellas, 57 carneiros e 301 porcos.

Foram rejeitados 19 e 1/4 rezes e 21 porcos.

A matança foi feita para os seguintes marchantes:

Durisch & C., 127 rezes e 12 vitellas; C. Espindola de Mello, 60 rezes e 37 porcos; Alexandre V. Sobrinho, 60 rezes; Portinho & C., 48 rezes; A. Mendes & C., 94 rezes; José C. d'Avila, 100 rezes, 9 vitellas, 10 carneiros e 48 porcos; Lima Tavares & C., 51 rezes; E. de Azevedo & C., 29 rezes; Carlos Pimenta, 30 rezes; Peixoto & Castro, 30 rezes; Francisco V. Goulart, 61 porcos; Oliveira Irmãos & C., 5 rezes, 6 vitellas e 68 porcos; Santos Fontes & C., 23 carneiros e 55 porcos, e Luiz Cammyrano, 23 carneiros.

Vigoraram no entreposto de S. Diogo os seguintes preços:

| | | |
|---|---|---|
| Bovino . . . | $700 e | $720 |
| Carneiro . . . | 1$500 e | 1$800 |
| Porco . . . . | 1$100 | — |
| Vitella . . . | $700 a | 1$000 |

### CAMBIO

Hontem esse mercado funccionou firme, com o Banco do Brasil fazendo o fornecimento de cambiaes a 16 d., e os demais sacadores a 15 3/4 e 15 25/32 d. [illegible]

O movimento do dia foi de pouca monta.

*Taxas officiaes*

| | | |
|---|---|---|
| Londres . . . | 15 15/16 a | 16 d. |
| Paris . . . . | $596 a | $605 |
| Hamburgo . . . | $736 a | $750 |
| Lisboa e Porto . | 2$000 a | 2$170 |
| Outras cidades de Portugal . . . | 2$058 a | 2$000 |
| Nova York . . | 3$160 a | 3$173 |
| Turquia . . . | 15 1/2 a | 15 1/16 |
| Italia . . . . | $603 a | $613 |
| Hespanha . . . | $580 a | $585 |
| Buenos Aires . . | 1$670 a | 1$400 |
| Montevidéo . . | 3$300 a | 3$328 |
| Sobre taxa de café | $601 a | $610 |
| Vales de ouro . . | 1$687 | |

### BOLSA

Hontem a Bolsa funccionou sem animação e com poucos negocios effectuados.

As apolices antigas, as Provisorias, as Municipaes, as Populares e as Mineiras, ficaram mantidas; as de 1903, as acções das Docas da Bahia e as do Banco do Brasil, firmes; as das Terras e as das Docas da Bahia, sustentadas.

VENDAS

*Apolices:*

| | |
|---|---|
| Geraes, de 1:000$, 2, 6, 6, 13, 20 a. . . . . . . . | 810$000 |
| Emp. de 1903, 3, 6, 7, 11, 16 a. . . . . . . . | 955$000 |
| Dito, de 100, 3 a. . . . . . | 606$000 |
| Dito, idem, 1, 4, 5, 10 a. . . | 805$000 |
| Dito, idem, 2, 2, 6, 10, 11, 20, 8 a. . . . . . . | 845$000 |
| Dito de 1911, 5, 6, 12, 60 a | 800$000 |
| Municipaes, de £ 20, port., 10 a. . . . . . . . | 250$000 |
| E. do Rio (4%), 1 a. . . | 855$000 |
| E. de Minas Geraes, de 1:000$, 2 a. . . . . . . | 755$000 |
| *Companhias:* | |
| E. F. Minas de S. Jeronymo, 200 a. . . . . . . . | 10$000 |
| Loterias N. do Brasil, 100 a | 18$000 |
| Ditas, idem, 200, 100 a. . . | 16$500 |
| Ditas, idem, 100, 100, 100 a | 20$000 |
| Docas da Bahia, 100, 100 a | 225$000 |
| *Debentures:* | |
| Docas de Santos, 10 a. . . | 184$000 |

OFFERTAS

*Apolices:*

| | | |
|---|---|---|
| Geraes 1:000$ . . | 810$000 | 813$000 |
| Emp. 1000 . . . | 804$000 | 802$000 |
| Dito (100) . . . | 000$000 | 950$000 |

[illegible]

Nova York.

O mercado fechou estavel, sem mudança no disponivel e com baixa de 1 ponto e alta de 3 pontos nas opções, cotando-se: Rio, typo n. 7, disponivel, 8 7/8 c., e Santos, typo n. 7, disponivel, 10 7/8 c., por libra.

Opções: maio, 8,57; e setembro, 8,91 c., por libra.

Vendas, 40.000 saccas.

ASSUCAR

Mercado paralysado.

Regularam as seguintes cotações:

| | Kilogrammas |
|---|---|
| Branco, crystal . . . . . | $260 a $310 |
| 1ª sorte . . . . . . . | $290 a $310 |
| 2º jacto . . . . . . . | $230 a $280 |
| Demerara . . . . . . . | — |
| Mascavinho . . . . . . | $200 a $450 |
| Mascavo bom . . . . . | $190 a $200 |
| Idem, regular . . . . . | $175 a $190 |
| Idem, baixo . . . . . . | $160 a $180 |

ALGODÃO

Mercado paralysado.

Regularam as seguintes cotações:

| | |
|---|---|
| Pernambuco, 1ª sorte, sertão . . . . . | 10$500 a 12$800 |
| Idem, 1ª sorte . . . | 10$400 a 11$200 |
| Assú, 1ª sorte . . . | 10$500 a 10$800 |
| Mossoró, 1ª sorte . . | 10$300 a 10$800 |
| Dito, regular . . . | Nominal |
| Ceará, 1ª sorte . . . | 10$300 a 10$800 |
| Dito, regular . . . | Nominal |
| Parahyba, 1ª sorte . | 10$300 a 10$800 |
| Dito, regular . . . | Nominal |

JUNTA DOS CORRETORES

MERCADO DE ASSUCAR

Preços correntes [illegible]

| | Por kilo |
|---|---|
| Branco, usina . . . . . | $290 a $320 |
| Dito, crystal . . . . . | $260 a $310 |
| Dito, 2º jacto . . . . . | $230 a $280 |
| Dito, 3ª sorte . . . . . | $200 a $310 |
| Somenos . . . . . . . | Não ha |
| Mascavinho . . . . . . | $200 a $250 |
| Crystal amarello . . . . | $230 a $250 |
| Mascavo bom . . . . . | $190 a $200 |
| Mascavo regular . . . . | $175 a $190 |

40$, 50$ E 60$

A unica que trabalha no rigor da moda com aviamentos de 1ª qualidade, só na Alfaiataria London; importação directa—Uruguayana 136.

[illegible]

CAFÉ

MOVIMENTO DO MERCADO

[illegible]

RENDAS PUBLICAS

ALFANDEGA DO RIO

[illegible]

RECEBEDORIA DE MINAS

[illegible]

EMBARCAÇÕES DESPACHADAS

[illegible]

MARITIMAS

VAPORES ESPERADOS

[illegible]

VAPORES A SAIR

[illegible]

Rio da Prata, "F. F. August" . . . 24
Bremen e escs., "Crefeld" . . . 24
Rio da Prata, "Gotha" . . . 24
Southampton e escs., "Darro" . . . 24
Rio da Prata e escs., "Eugenia" . . . 24
Buenos Ayres, "Brasile" . . . 25
Rio da Prata e escs., "Tubantia" . . . 25
Itajahy e escs., "Itaituba" . . . 25
Gothemburg e escs., "Axel Johnson" . . . 26
Portos do sul, "Sirello" . . . 26
Paraná e escs., "S. Paulo" . . . 26
Rio da Prata, "Alberto" . . . 27
Hamburgo e escs., "Cap Finisterre" . . . 27
Rio da Prata, "Asturias" . . . 28
Southampton e escs., "Andes" . . . 28
Rio da Prata e escs., "Georgia" . . . 30

# LOTERIAS

### Capital Federal

### 100:000$000

Resumo dos premios da 2ª loteria do plano n. 318-61 extracção do anno de 1914, realizada em 18 de abril de 1914.

PREMIOS DE 100:000$000 A 1:000$000

| | |
|---|---|
| 17150 | 100:000$000 |
| 1363 | 10:000$000 |
| 17168 | 5:000$000 |
| 3479 | 3:000$000 |
| 7188 | 2:000$000 |
| 11092 | 2:000$000 |
| 5350 | 1:000$000 |
| 8450 | 1:000$000 |
| 10741 | 1:000$000 |
| 10976 | 1:000$000 |

PREMIOS DE 500$000

| | | | | |
|---|---|---|---|---|
| 2411 | 3631 | 3423 | 3472 | 4723 |
| 8611 | 11595 | 13091 | | |

PREMIOS DE 200$000

| | | | | |
|---|---|---|---|---|
| 316 | 386 | 1067 | 1658 | 1789 |
| 1997 | 2697 | 2876 | 4125 | 4363 |
| 4561 | 5054 | 5175 | 5720 | 7280 |
| 7294 | 7922 | 8195 | 8885 | 8825 |
| 9187 | 9192 | 9463 | 10178 | 10336 |
| 10463 | 10662 | 10866 | 11774 | 12293 |
| 12293 | 12412 | 12761 | 12842 | 12827 |
| 12917 | 13452 | 13887 | 14134 | 14929 |
| 16280 | 16656 | 16295 | 15068 | 18255 |
| 18532 | 19382 | 19854 | 19874 | 19934 |

APPROXIMAÇÕES

| | |
|---|---|
| 17149 e 17151 . . . . . | 300$000 |
| 1362 e 1364 . . . . . | 200$000 |

DEZENAS

| | |
|---|---|
| 17141 a 17150 . . . . . | 200$000 |
| 1361 a 1370 . . . . . | 100$000 |

CENTENAS

| | |
|---|---|
| 17101 a 17200 . . . . . | 50$000 |
| 1301 a 1400 . . . . . | 30$000 |

Todos os numeros terminados em 0 têm 20$000.

O fiscal do governo, *Manoel Calmon Pinto*.

O director-presidente — *Alberto Saraiva da Fonseca*.

O director-assistente — *Augusto da Rocha Monteiro Gallo*, secretario.

O escrivão — *Firmino de Caudeira*.

# AVISOS

PARIS

HOTEL DE RUSSIE 1ª ordem

Grandes Boulevards, 1, Rue Drouot

No centro de todos os divertimentos

Esperando ser expropriado em 1916 faz grandes rebaixas sobre os preços da actual tarifa.

[illegible]

# SECÇÃO LIVRE

AGRADECIMENTO

[illegible]

AVISO

[illegible]

COOPERATIVA MILITAR DO BRASIL

[illegible]

O DR. OSCAR DE CARVALHO,

[illegible]

UM HOMEM IDIOTA ENCONTRADO COMENDO UM OVO COM CASCA!!!

O POVO FICOU ASSOMBRADO!!!

Ha pouco foi encontrado um idiota, comendo um ovo com casca, sendo isso mais uma prova de que o estado mental dessa pessoa não era bom, pois ninguem em seu juizo perfeito ignora que a casca do ovo nenhuma substancia alimenticia contém, sendo, além disso, indigesta e repugnante.

Pois bem, tomar OLEOS de figado de bacalhão, julgando aproveitar as substancias medicinaes que o figado contém, é o mesmo que comer uma casca de ovo julgando aproveitar as substancias alimenticias que o ovo possue.

Grandes e eminentes scientistas concordam em que a parte oleosa ou a graxa existente nos figados de bacalhão não só não possue nenhum valor medicinal, como, além disso, só serve para estragar o estomago e atrazar a cura do doente. Todos porém são unanimes em declarar que o figado de bacalhão contém os mais poderosos elementos tonicos e reconstructores do organismo. O problema, pois, consistia em aproveitar todos esses elementos reconstituintes, desprezando a parte gordurosa, inutil, indigesta e repugnante. Esse problema solveu-o o VINOL, que contém todas as substancias tonicas e fortalecedoras do figado fresco de bacalhão, mas SEM OLEO ALGUM. E' por isso que o VINOL é o melhor tonico, o soberano reconstituinte que jámais se poderá egualar.

A razão de ser o VINOL superior a todos os antigos processos de extracção das propriedades do figado de bacalhão, consiste no systema aperfeiçoado e unico que os fabricantes empregam e por meio do qual são aproveitadas todas as substancias medicinaes do figado de bacalhão e COM ABSOLUTA EXCLUSÃO DO OLEO, reunidas, sob uma forma concentrada, a um pouco de peptonato de ferro medicinal.

O VINOL é inexcedivel como restaurador da saude e fortificante para pessoas em estado de enfraquecimento, debeis, cansadas (por excesso de trabalho ou outro qualquer motivo), pessoas edosas, senhoras fracas, mães que amamentam, creanças rachiticas e doentes; para convalescentes, para pessoas atacadas de tosses bronchites, tuberculose incipiente, ou quaesquer outras affecções da garganta ou dos pulmões. — Em summa, como tonico, o VINOL não tem rival!

Experimentae-o, pois, e si o resultado não for o que annunciamos, ser-vos-á devolvido o dinheiro.

[illegible]

Vicente Fiorentino.

Aº PRAÇA

CASA DO PESCADOR

Declaramos aos nossos amigos e freguezes que a nossa casa não tem filiaes. [illegible] tudo que pertence á pescaria e lavoura, bem como cigarros e fumos de todas as qualidades.

Mercado Municipal, 141, 143, 145, 147 e 149. [illegible] Rio, 18 de abril 1914. — *Gomes Irmão*.

VENERAVEL ORDEM TERCEIRA DOS MINIMOS DE SÃO FRANCISCO DE PAULA.

CHARITAS

FESTA DO GLORIOSO PATRIARCHA

Realizar-se-á no proximo domingo, 26 do corrente, com o costumado esplendor a Festa do Glorioso Patriarcha, Francisco de Paula, celebrando-se missa pontifical ás 11 horas da manhã. De tarde, sermão de [illegible], com as irmãs da ordem, vivas publicas e de noite [illegible] Te-Deum.

Secretaria, 18 de abril de 1914 — *M. Junior Moreira*, secretario.

### "A MINAS GERAES"

Sociedade de Peculios — Com deposito de 200:000$ no Thesouro Federal — Séde: Juiz de Fóra — Serie A — Os srs. socios inscriptos na serie A e aos quaes, nesta data, são expedidas circulares pelo Correio, são convidados a contribuir com a quantia de 10$, devida pelo fallecimento de cada uma das socias d. Ernestina de Carvalho e d. Jovita Vieira Ramos, occorridos, respectivamente, em Carangola e Victoria, no praso de 15 dias, sob pena de perderem seus direitos (art. 14 dos estatutos).

Juiz de Fóra, 11 de abril de 1914. — *J. L. do Couto e Silva*, director-gerente.

### "A MINAS GERAES"

Sociedade de Peculios — Com deposito de 200:000$ no Thesouro Federal — Séde: Juiz de Fóra, Minas — Serie A — Rs. 20:000$ — Na qualidade de procurador da exma. sra. d. Corina Fraga de Barros, por si e como tutora de seus filhos menores, recebi do sr. dr. **José Luiz Couto** e Silva, d. director-thesoureiro da Sociedade de Peculios "A Minas Geraes", a quantia de 20:000$, valor do peculio instituido na serie A da mesma Sociedade, em beneficio dos meus referidos constituintes, pelo seu fallecido marido e pae, sr. Rodolpho Vieira de Barros.

Faço justiça patenteando á "Minas Geraes" o meu louvar pela facilidade que encontrei para liquidação do referido peculio, de que dou á mesma Sociedade plena quitação, restituindo-lhe a respectiva apolice.

Juiz de Fóra, 21 de fevereiro de 1914. — *Adolpho Carneiro da Fraga.* Testemunha, *Virgilio de Andrade.*

Rs. 20:000$000

**Recebi dos srs.** Antonio Andrade & Irmão, banqueiros da "A Minas Geraes", Sociedade de Peculios Mutuos, com séde em Juiz de Fóra, neste Estado, a quantia acima, de vinte contos de réis, valor do peculio deixado na serie A da referida Sociedade pelo meu fallecido marido, dr. Ulysses Gabriel de Castro Vasconcellos, em meu beneficio.

Pelo presente recibo dou plena e geral quitação á "A Minas Geraes", a quem faço, nesta data, entrega do diploma de socio que possuia meu esposo. Aproveito a opportunidade para agradecer a promptidão com que se houve tão benemerita Sociedade, autorizando aos seus banqueiros, nesta cidade, immediato pagamento. Para documento, passo e firmo o presente em duplicata e em presença das testemunhas abaixo.

Sete Lagoas, 21 de março de 1914. — *Orminda Guimarães Vasconcellos.* Como testemunhas: *José Ferreira da Silva Campos, Jeremias Luiz de Moura.*

Rs. 20:000$000

Recebi da "A Minas Geraes" a quantia acima de vinte contos de réis (20:000$), importancia do peculio na serie A, que tinha direito a minha constituinte d. Eulalia de Souza Campos, como beneficiaria do seu fallecido marido, Antonio Melchiades de Souza Campos. Dou por isso á mesma sociedade plena quitação para todos os effeitos, ficando liquidada assim a apolice respectiva, que tem o n. 1.182.

Juiz de Fóra, 6 de abril de 1914. — P. p., *Joaquim Monteiro de Abreu.* Testemunhas: *Mathews Noiaroberto, Raul de Carvalho.*

### JOSÉ DE OLIVEIRA AOS DIRECTORES DO BANCO COMMERCIAL

Escrevi para aqui duas cartas acompanhadas de um artigo que provava estar riscado. A resposta dos advogados não foi e os espiritos máus, o Ferreira Vianna. Tanto os advogados como os negociantes, como vocês mesmo souberam, tive que me refugiar no escriptorio do advogado, na rua da Assembléa, na delegacia da rua do Carmo para não ser victima dos capangas, porque eu não estava desarmado. Depois é que eu falei com a autoridade superior, si era preciso tirar licença para andar armado. Disse-me que não podia andar armado e que podia matar, em vista de quererem matar a mim. Por eu ser muito nervoso sempre tive receio de trazer arma commigo e agora muito mais do que nunca, com receio de encontro, daquelles que me têm feito soffrer sem razão.

Tenho que andar sempre com o revolver desabotoado e a mão direita desembaraçada.

Si não me fizessem opposição, não precisava escrever artigos, nem lá fóra, nem aqui.

A carta que mandaram para a casa do barão, para que avisassem a todos que eu não precisava auxilio, porque eu ia agora receber o dinheiro e ia casar rico. Tanto uma coisa como outra, eram falsas.

Agora é agora; já vão fazer quatro annos ás 4 e meia horas da tarde, me disseram no hospital que eu agora ia receber o dinheiro. E eu ainda não recebi nem um real.

Casar rico, tambem não é verdade; é preciso que os paes a queiram dar.

Si os paes fossem pobres, já eu teria recebido esse dinheiro e já me teria casado.

Diz o corretor desse Banco, si eu me casar, não me davam o dinheiro.

Enganam-se; podem fazer e dizer o que quizerem, tem que me darem o meu dinheiro.

Si eu me tivesse casado ou se me casar antes de receber esse dinheiro, hade figurar, no acto civil e os juros accumulados nesse Banco.

Nem todos são máus; ha muitas almas nobres de portuguezes; ha 27 annos, no Estado do Rio Grande, andavam vasando os barris do estrume, atraz do lavrador, em uma terra que hoje é toda cidade.

Liquidou tudo por mil e trezentos contos e deu cento e cincoenta contos a um patricio que, diz elle, gosta de vêr com seus olhos, o bem que faz aos outros. Esse dinheiro foi pedido para mim; ninguem podia pedir, nem vocês o pediam dar. Serviram de meu nome.

Rio de Janeiro, 19 de abril de 1914.

Continúa amanhã.

### DR. LEONIDIO RIBEIRO

Especialista na cura da hydrocele pelo processo de sua descoberta, avisa aos seus clientes e amigos que já regressou de sua viagem a Buenos Aires. Consultorio, Rua da Constituição numero 13 (pharmacia), do meio dia ás 2 horas da tarde.

### A EQUITATIVA DOS ESTADOS UNIDOS DO BRASIL

SOCIEDADE DE SEGUROS MUTUOS SOBRE A VIDA

SÉDE SOCIAL: AVENIDA RIO BRANCO — RIO DE JANEIRO

*(Edificio de sua propriedade)*

Relação das apolices sorteadas em dinheiro, em vida do segurado — 31° sorteio — 15 de abril de 1914:

| | | |
|---|---|---|
| 6.057 | Alfredo B. da Rosa Borges | Recife, Pernambuco. |
| 52.326 | Pedro Celestino Vieira | Parahyba do Norte. |
| 83.763 | Luiz Teixeira de Alcantara e esposa | Crato, Ceará. |
| 85.075 | Padre Olegario R. de Oliveira Memoria | Parnahyba, Piauhy. |
| 5.081 | Dr. Ignacio B. Calmon de Siqueira | Maceió, Alagôas. |
| 85.214 | D. Albelina Prado Martins | Guarapuava, Paraná. |
| 91.878 | Ernesto Muller | Cachoeira, Rio Grande do Sul |
| 92.992 | Antonio Candido S. Silva Mello | Nictheroy, Estado do Rio. |
| 91.531 | Antonio Joaquim da Silva | Manáos, Amazonas. |
| 91.177 | Paulino Fernandes de Oliveira | Conquista, Bahia. |
| 50.300 | Domingos Soares de Rapyo | S. Paulo. |
| 43.517 | Custodio Candido de Vasconcellos | Muzambinho, Minas. |
| 87.532 | Antonio Joaquim da Costa Arriel | Santo Antonio do Amparo, Minas. |
| 90.101 | Celso d'Avila | Bello Horizonte, Minas. |
| 81.127 | Paschoal Portas Tulio | Capital Federal. |
| 51.828 | Dr. Oscar de Azevedo Marques | Idem. |
| 91.896 | Jayme Vasconcellos Noronha Menezes | Idem. |
| 02.800 | Manoel Alves Dias | Idem. |

NOTA — Pela segunda vez os srs. Ernesto Muller e Domingos Soares de Rapyo gosam da vantagem da classe de suas apolices: o sr. Muller em 15 de abril de 1913 teve sorteada sua apolice n. 52.140, e o sr. de Rapyo em 15 de outubro de 1912 teve sorteada sua apolice n. 50.296.

Até esta data, a "A EQUITATIVA" tem sorteado 851 apolices, no valor total de réis 3.153:950$, importancia paga EM DINHEIRO aos respectivos segurados, continuando as mesmas apolices em vigor.

Peçam prospectos.

### ROUBO DE 300 CONTOS

**Visto o grande roubo soffrido em meu deposito de joias á rua da Alfandega n. 68, resolvi liquidar, por preços baixos e a vontade do comprador o resto do "stock" calculado, ainda, em cerca de 800 contos de ricas joias, brilhantes soltos, bijouteria, relogios, etc.**

**CASTRO ARAUJO.**

## DECLARAÇÕES

### A União Internacional

Sociedade Anonyma de Seguros de Vida

**31, Rua da Carioca, 31—sob.**
Caixa Postal 1278—Teleph. 5695 cent.
RIO DE JANEIRO

### BEN.:. AZYLO DA PRUDENCIA

De ordem do Pod.:. Ir.:. Ven.:. int.:., convido todos Obb.:. a assistirem á Sess.:. de Fin.:., que se realizará na proxima quarta-feira, 22 do corrente, ás horas do costume. Assumptos urgentes. *A. Santos*, secr.:. adher.:.

### "A PROVIDENCIA"

*SOCIEDADE DE PECULIOS*

SÉDE: RUA DO HOSPICIO N. 67, SOBRADO — RIO DE JANEIRO

2ª serie — 5ª chamada — 10° fallecimento. — Tendo fallecido no dia 22 de janeiro p.p., em Capella Nova do Betim, Estado de Minas Geraes, o sr. Francisco de Assis Lara, associado inscripto na 2ª serie (peculio de 5:000$), apolice n. 153, convido os srs. associados desta serie, que não têm deposito, a contribuirem com a quota de 3$ (tres mil réis) para a formação do respectivo peculio, até o dia 30 do corrente mez, de accordo com o art. 14, paragraphos 1°, 2° e 3° dos estatutos.

3ª serie — 5ª chamada — 14° fallecimento. — Tendo fallecido no dia 2 de janeiro p.p., em Lage de Muriahé, Estado do Rio de Janeiro, o sr. Hilario José de Paula, associado inscripto na 3ª serie (peculio de 5:000$), apolice n. 198, convido os srs. associados desta serie, que não têm deposito, a contribuirem com a quota de 5$ (cinco mil réis) para a formação do respectivo peculio, até o dia 30 do corrente, de accordo com o que dispõe o artigo 14, paragraphos 1°, 2° e 3° dos estatutos.

Serie especial — 5ª chamada — 12° fallecimento. — Tendo fallecido no dia 31 de janeiro p.p., em S. Sebastião da Vargem (rua das Flores), Estado de Minas Geraes, o sr. Joaquim Antonio do Nascimento, associado inscripto na serie Especial (peculio de 12:000$), apolice n. [illegible], convido os srs. associados desta serie, que não têm deposito, a contribuirem com a quota de 10$ (dez mil réis) para a formação do respectivo peculio, até o dia 30 do corrente mez, de accordo com o art. 14, paragraphos 1°, 2° e 3° dos estatutos. — Rio de Janeiro, 19 de abril de 1914.

4ª serie — 5ª chamada — 11° fallecimento. — Tendo fallecido no dia 14 de dezembro p.p., em Cascavel, Estado de São Paulo, o sr. José Calixto Juncal, associado inscripto na 4ª serie (peculio de 10:000$), apolice n. 1.073, convido os srs. associados desta serie, que não têm deposito, a contribuirem com a quota de 15$ (quinze mil réis) para a formação do respectivo peculio, até o dia 5 de maio p. futuro, de accordo com o art. 14, paragraphos 1°, 2° e 3° dos estatutos. — Rio de Janeiro, 17 de abril de 1914. — *Luiz João de Moura*, director-secretario.

### AGENTES

Precisam-se pessoas habeis, que conheçam bem a praça e o interior e que têm referencias da sua conducta. Optimas retribuições. 61, Ouvidor, 61.

### ZONA DA MATTA

SOCIEDADE ANONYMA DE PECULIOS

De accordo com o que preceitua o art. 14, dos nossos estatutos, convidamos os srs. socios a entrar para os cofres sociaes, no prazo de 20 dias, a contar de hoje, com a quantia de rs. 10$000, devida pelo fallecimento da mutuaria d. MARIANA FAUSTINA DE ALMEIDA, residente em Caratinga, Minas, onde falleceu, inscripta na serie A, correspondendo essa chamada ao peculio 19°.

Na falta do pagamento daquella prestação até o dia referido, será concedida uma prorogação de 30 dias, com o accrescimo de 20 % sobre a mesma, finda a qual a falta do pagamento importará na perda dos direitos sociaes.

O pagamento poderá ser feito na séde social, ao Banco Mercantil do Rio de Janeiro (rua Primeiro de Março n. 67), a qualquer banqueiro nosso, ou enviado pelo correio.

Leopoldina, 14 de abril de 1914. — *A directoria.* 641

### CONGREGAÇÃO DOS ARTISTAS PORTUGUEZES

CAIXA DE CARIDADE LUIZ GOMES DOS SANTOS

Secretaria: praça da Republica, 61. Expediente: das 9 ás 11 horas da manhã.

Commemorando no dia 1° de maio proximo futuro, o quarto anniversario da fundação da Caixa de Caridade, de ordem do sr. presidente, convido as viuvas dos socios, a enviarem á secretaria, até 25 do corrente, os requerimentos habilitando seus filhos, até a edade de 10 annos á distribuição de donativos por aquella occasião.

Secretaria, 18 de abril de 1914. — O 1° secretario, *Luiz Alves Vieira.*

### DEVOÇÃO DE S. SEBASTIÃO E N. S. DA CONCEIÇÃO DE OLARIA E RAMOS

Convido, de ordem do Carissimo Irmão Provedor, a todos os Irmãos a se reunirem em assembléa geral na sacristia da Capella, hoje domingo, 19, ás 10 1/2 horas da manhã, para apresentação do relatorio e contas da administração.

*Benjamin M. de Novaes* — 1° secretario.

### "A BARBACENENSE"

DECIMO PECULIO PAGO NA SERIE A

São convidados todos os socios Primeiros Contribuintes e Contribuintes, da Serie de 10:000$000 inscriptos até o dia 23 de dezembro do anno passado, a mandar pagar, dentro do prazo de 30 dias, a contar desta data, na Séde ou nos Banqueiros Locaes, aquantia de sete mil réis (7$000), quota devida pelo fallecimento de nossa consocia D. Maria Christina da Costa, occorrido no referido dia em Araguary, Estado de Minas Geraes.

Barbacena, 15 de abril de 1914 — *A Directoria.*

### "A BARBACENENSE"

OITAVO PECULIO PAGO NA SERIE B.

São convidados todos os socios Primeiros Contribuintes e Contribuintes da Serie de 20:000$000, inscriptos até o dia 17 de janeiro, ultimo, a mandar pagar, dentro do prazo de 30 dias a contar desta data, na Séde ou aos Banqueiros Locaes a quantia de quatorze mil réis (14$000), quota devida pelo fallecimento de nosso consocio sr. Alfredo Richard Risolia, occorrido no referido dia em Araguary, Estado de Minas.

Barbacena, 15 de abril de 1914 — *A. Directoria.*

### C. C. R. P.

CLUB CARNAVALESCO RESISTENTES DA PIEDADE

Séde: RUA ASSIS CARNEIRO, 11

De accordo com o art. 10 dos nossos estatutos, convido os srs. socios quites a se reunirem em assembléa geral ordinaria (2ª convocação), em 20 do corrente, ás 10 horas.

Ordem do dia: Leitura do parecer da commissão de exame de contas, eleição da nova directoria, e interesses sociaes.

Piedade, 16 de abril de 1914. — *Lindolpho E. de Oliveira*, 1° secretario.

### "A PREVIDENTE DOTAL BRASILEIRA"

IMPORTANTE DELIBERAÇÃO

A directoria desta sociedade resolveu fazer as seguintes concessões aos socios que se inscreverem nas 1ª e 2ª séries de 1° de maio até 31 de julho vindouro:

1° — Concorrerão mensalmente com o maximo de 20 quotas, seja qual fôr o numero de associados que entrem nas respectivas chamadas.

2° — A permanencia do associado na sociedade é no minimo de seis mezes, ou sejam 120 quotas para ter direito á percepção do peculio dotal na forma do paragrapho unico do art. 9° dos Estatutos.

Na occasião de ser liquidado o dote, serão descontados do mesmo as quotas restantes, para completar 300, a que é obrigado a concorrer, e da importancia liquida será feito ainda o desconto de 20 %.

Para inscripções, dirijam-se á séde social, á rua da Assembléa n. 21, ou nas respectivas agencias.

Rio de Janeiro, 18 de abril de 1914. — O director-gerente, *Custodio Justino Chagas.*

### ASSOCIAÇÃO DE MUTUALIDADE INDEMNIZADORA

A directoria desta associação communica a seus associados a transferencia da séde social para o predio n. 14, sobrado, da rua da Constituição.

Rio, 12 de abril de 1914. — O secretario, *Heraclio José de Souza.*

### A' PRAÇA

A Casa Pratt participa aos seus freguezes e amigos que nesta data deixou de ser seu agente vendedor o sr. Gustavo Valle Junior, por quem d'ora avante não se responsabiliza pelas suas transacções.

### "A BARBACENENSE"

SETIMO PECULIO PAGO NA SERIE A E QUINTO PECULIO PAGO NA SERIE B.

São convidados todos os socios Primeiros Contribuintes e Contribuintes, da serie de 10 contos de réis, inscriptos até o dia 10 de dezembro de 1913, e da serie de 20 contos de réis, inscriptos até o dia 20 de dezembro de 1913, a mandar pagar, dentro do prazo de 30 dias, a contar desta data, na séde ou nos banqueiros locaes, as quantias respectivamente de sete e quatorze mil réis (7$000 e 14$000), quotas devidas pelos fallecimentos dos nossos consocios srs. Donato Angerami Sobrinho (serie de 10:000$000) e João Rodrigues dos Santos (serie de 20:000$000), occorridos nos referidos dias, respectivamente, em São José do Rio Pardo, Estado de São Paulo e Uberabinha, Estado de Minas Geraes.

Barbacena, 28 de fevereiro de 1914 — A DIRECTORIA.

### "A BONIFICADORA"

Series de 10:000$ e 20:000$000

PAGAMENTOS INTEGRAES

35° e 47° peculios

Convidamos todos os socios dos grupos B e C, inscriptos aquelles até o dia 18 de julho do anno p. passado e estes até 5 de março do mesmo anno, a mandarem pagar na séde ou nos banqueiros locaes as quotas de Rs. 7$000 (sete mil réis) e 14$000 (quatorze mil réis), respectivamente, pelo fallecimento de nossos consocios srs. Anthero Eduardo Alvares da Silva, occorrido a 10 de julho de 1913 em Pitanguy (E. Minas) e Rodolfo Fernandes de Oliveira Orphão, occorrido a 6 de março do mesmo anno em Varginha (E. Minas).

Barbacena, 10 de abril de 1914. — *A DIRECTORIA.*

## Loteria de S. Paulo

**Extracções bi-semanaes**
**Garantida pelo governo do Estado**

**Amanhã Amanhã**
29 do corrente
**20:000$000**
Por 1$800

Quinta-feira, 23 do corrente
**50:000$000**
Por 4$500

Quinta-feira, 7 de maio
Grande
Extraordinaria Loteria
**100:000$000**
POR 4$500

**Bilhetes á venda em todas as casas lotericas do Estado.**

### NEW-YORK LIFE INSURANCE C.

APOLICE EXTRAVIADA

Tendo-se extraviado a apolice numero 3.821.265, emittida pela New-York Life Insurance Company sobre a vida de Henrique Gonçalves Pereira, e como não tenha sido feita transacção de especie alguma sobre a mesma desde já declaro estar a referida apolice nulla e sem valor algum em virtude da liquidação feita. Responsabiliso-me, como viuva do segurado e beneficiaria do seguro, a restituir a dita apolice á Companhia si em qualquer tempo fôr encontrada, assim como, e na mesma qualidade, responsabiliso-me por qualquer reclamação que sobre a dita apolice advenha á Companhia.

Rio de Janeiro, 16 de Abril de 1914. — *Estella Falcão Pereira.*

### COMPANHIA NACIONAL DE SEGURO MUTUO CONTRA FOGO

FUNDADA EM 1854

68, RUA DA QUITANDA

Convidamos os srs. associados a virem satisfazer, no escriptorio da Companhia, de 1 a 30 de abril, em todos os dias uteis, das 10 ás 15 1/2 horas da tarde, a importancia dos premios de seus seguros com a deducção da quota de 36 % que lhes coube nos lucros liquidos do anno passado.

Rio de Janeiro, 31 de março de 1914. — *José de Oliveira Coelho*, director. *H. C. Leão Teixeira*, gerente.

## Muitas Mulheres

**supportam com heroica resignação, soffrimentos occultos, que minam gravemente a sua saude e seus attractivos. Milhares de mulheres que tomam as**

## Pilulas Rosadas do Dr. Williams

**durante algum tempo, recommendam com enthusiasmo e gratidão este preparado. Perguntem ás suas amigas.**

"Soffria de enfraquecimento em todo o organismo; tinha suores abundantes e palpitações do coração, dôres de cabeça, falta de appetite, e a minha côr era de cêra, pallida, achava-me n'um estado digno de compaixão. Tomei as Pilulas Rosadas do Dr. Williams e é a esta preparado que devo a minha cura. Depois de usal-as, não só fiquei restabelecida, como tambem mais forte e nutrida do que nunca." (Sra. Maria Rita Junguta, Areado, Estado de Minas.)

Facsimile do pacote em tamanho reduzido

As letras estão impressas em relevo, com tinta roxa sobre papel côr de rosa e são sensiveis ao tacto.

## "Perseverança Internacional"

**Sociedade Anonyma com deposito no Thesouro Federal autorizada a funccionar pelos decretos ns. 7658 e 9937**
**SÉDE: AVENIDA RIO BRANCO N. 171 — RIO DE JANEIRO**

GRUPO DE ECONOMIA N. 2
7° sorteio supplementar
REALIZADO EM 18 DE ABRIL DE 1914

| | | | | | | |
|---|---|---|---|---|---|---|
| Matricula | — | 0.150 | — | recebe | 25 | Bonus Prediaes |
| " | — | 1.150 | — | " | 25 | " |
| " | — | 0.363 | — | " | 10 | " |
| " | — | 1.363 | — | " | 10 | " |
| " | — | 0.168 | — | " | 10 | " |
| " | — | 1.168 | — | " | 10 | " |
| " | — | 0.179 | — | " | 5 | " |
| " | — | 1.179 | — | " | 5 | " |
| " | — | 0.188 | — | " | 5 | " |
| " | — | 1.188 | — | " | 5 | " |

As matriculas com final de 50 e de 63 recebem 2 Bonus Prediaes.

As matriculas com final de 0 e de 3, recebem 1 Bonus Predial, exceptuando as já premiadas.

Somente as matriculas rigorosamente em dia têm direito aos premios acima.

O proximo sorteio mensal (29°), terá logar sabbado, 16 de maio proximo futuro.

JOIA DE INSCRIPÇÃO .......... 10$000
MENSALIDADES .......... 5$000

dando direito, além dos sorteios mensaes e supplementares, a "uma pensão", no fim de 20 mezes de pagamento.

"BONUS PREDIAES"
84° sorteio semanal

Realizou-se hontem, sabbado, 18 de abril, o 84° sorteio semanal dos Bonus Prediaes da 1ª série, sendo contemplado o n. 7.150.

**AVISO IMPORTANTE**

De accordo com o nosso regulamento, participamos aos nossos mutuarios portadores de Bonus Prediaes, que o sorteio final para os Bonus da 1ª série, cujo premio é uma casa do valor de dez contos de réis, terá logar no DIA DE S. JOÃO, QUARTA-FEIRA, 24 DE JUNHO DE 1914.

Além deste sorteio final, os Bonus participarão de sorteios semanaes que terão logar todos os sabbados, até o dia 30 de maio. Nestes sorteios semanaes o premio é de CEM MIL RÉIS, e os Bonus Prediaes, assim premiados, participam tambem do sorteio final de São João.

Depois do sorteio final, todos os Bonus serão trocados por Apolices Prediaes, de accordo com o regulamento.

O portador do Bonus Premiado no sorteio final do dia de São João, terá direito á construcção de uma casa, cujo orçamento irá até DEZ CONTOS DE RÉIS. Si o interessado quizer uma casa maior, terá de entrar com a differença para a Companhia.

Si possuir já um contrato com a Companhia, esta quantia lhe será creditada, recebendo quitação da sua hypotheca, si seu debito fôr inferior a dez contos de réis, e com o remanescente, poderá contratar nova construcção ou a acquisição de um dos lotes de terrenos da Companhia.

O numero das inscripções vagas é hoje muito diminuto. O preço de cada inscripção é de CINCO MIL RÉIS.

As pessoas do interior, que desejarem se inscrever, devem não perder tempo e enviar já seus nomes e moradias, acompanhados de tantas vezes cinco mil réis quantos Bonus Prediaes desejarem, á PERSEVERANÇA INTERNACIONAL, Avenida Rio Branco n. 171 — Rio de Janeiro.

### DIVINO ESPIRITO SANTO DE VILLA ISABEL

A Irmandade do Divino de Villa Isabel, convida todos irmãos e fiéis, para assistirem á 1ª coroação deste anno, que se effectuará no domingo 26 do corrente, na capella de Santo Antonio de Lisboa e Bom Jesus do Monte, saindo o Divino, da rua Torres Homem n. 301, ás 10 horas da manhã, sendo acompanhado por uma excellente banda de musica. — O provedor, *Manoel Faria dos Santos*; secretarios, *José Walis, José Joaquim Mathias* e *Antonio Candido.*

### COMPANHIA ELECTRICIDADE E LAVOURA

*Assembléa geral extraordinaria*

São convidados os srs. accionistas a reunirem-se em assembléa geral extraordinaria, no dia 23 do corrente, ás 12 horas, no escriptorio desta companhia, á rua da Alfandega n. 30, 2° andar, para tomarem conhecimento do laudo dos louvados eleitos na assembléa de 11 deste mez e conclusão dos trabalhos de reforma de estatutos.

Rio de Janeiro, 17 de abril de 1914 — *A directoria.*

## A Previdente Dotal Brasileira

Autorizada a funccionar no territorio da Republica, pelo decreto numero 10.482, de 15 de outubro de 1913.

Constitue dotes por casamentos de 3 a 30 contos de réis podendo ser liquidados depois de 9 mezes de permanencia na sociedade.

| | |
|---|---|
| Pagamentos realizados até 31 de março | 1.688:872$100 |
| A realizar, até 30 de abril | 1.085:485$100 |
| Total | 2.774:358$200 |

Socios inscriptos, 7.761.

E' a unica sociedade mutua fundada no Brasil com tão maravilhoso plano que conseguiu bater o *record* do *Mutualismo* não só no Brasil como na Europa e na America!!

Estão em formação os segundos grupos da 3ª e 4ª séries.

Estão completos os primeiros da 3ª e grupo da 4ª série; entretanto, estão em formação os segundos grupos.

Na séde social encontram-se prospectos e documentos comprobatorios dos pagamentos realizados.

Rua da Assembléa, 21 — Rio de Janeiro — O director-gerente, *Custodio Justino Chagas.*

# AVISOS MARITIMOS

## Compagnie de Navigation Sud-Atlantique

(COMPAGNIE GENERALE TRANSATLANTIQUE)

**Serviço rapido - Luxo - Conforto - Grandes commodidades**
**Linha postal**

Paquetes correios fazendo a linha entre Bordeaux, Lisboa, Rio de Janeiro, todo a Montevidéo e Buenos Aires

Viagens rapidas, sendo: entre Lisboa e Rio de Janeiro, 10 DIAS e HORAS.—Entre Rio de Janeiro e Bordeaux, 13 e MEIO DIAS

**Chegadas da Europa e saidas para o Rio da Prata**
BRETAGNE...... a 20 " "

**Chegadas do Rio da Prata e saidas para a Europa**
DIVONA........ hoje
LIGER........ a 22 do corrente.

O PAQUETE
### LA BRETAGNE

Esperado de Bordeaux hoje, domingo, 19, á noite, sahirá amanhã, segunda-feira, ao meio dia para **Montevidéo e Buenos Aires.**

O PAQUETE
### DIVONA

De volta do Rio da Prata, sairá hoje, 19 do corrente, para **Dakar, Lisbôa, Leixões, Vigo,** (via Lisboa) e **Bordeaux.**

**Passagem de 3ª classe para a Europa, rs. 105$000.**
**Passagem de 3ª classe para o Rio da Prata, 48$000**
**e mais o imposto do governo:**

Estes paquetes atracam ao Cáes do Porto.

Todos os paquetes desta Companhia têm excellentes accommodações para passageiros de 1ª classe e 2ª classe e intermediaria e alojamentos dotados de todos os requisitos hygienicos para os de 3ª classe. Cabines de luxo, camarotes para uma só pessôa, etc. Camarotes de duas camas na 2ª classe.

**Passagens de 3ª classe para a Europa, rs. 110$800.**

Conducção gratis para bordo.

**Para cargas trata-se com o sr. F. ROLLA, corretor da Companhia**

**TELEPHONE 259**

**ANTUNES DOS SANTOS & C. — Avenida Rio Branco, 14 e 16**
RIO DE JANEIRO
**SANTOS — Rua 15 de Novembro, 70**
**S. PAULO — Rua Direita, 41**

**CAMBIO** Compra e venda de moedas de todos os paizes em favoraveis condições. **Antunes dos Santos & C.**, AVENIDA RIO BRANCO, 14 e 16.

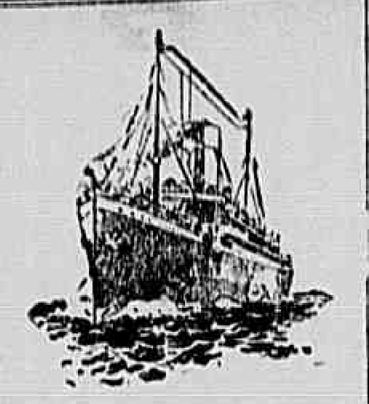

## R. M. S. P.

**Mala Real Ingleza**

## P. S. N. C.

**Companhia do Pacifico**

TELEPHONE 1.199 NORTE

**Avenida Rio Branco ns. 53 a 55**
**Caixa do Correio n. 21**

**Saidas para a Europa**

| | |
|---|---|
| * ARAGUAYA | 21 de Abril |
| * ORIANA | 22 " " |
| + DARRO | 24 " " |
| ANDES | 28 " " |
| ORDUNA | 5 de Maio |
| + DRINA | 8 " " |
| * ASTURIAS | 13 " " |
| * ORISSA | 20 " " |
| + DESEADO | 22 " " |
| AVON | 27 " " |

* Tocando na Bahia e Pernambuco.

+ Directamente para Lisboa.

**Os paquetes da série «O» sempre fazem escalas nos portos de S. Vicente e Las Palmas.**

**Saidas para Uruguay, Argentina, Chile e Perú**

| | |
|---|---|
| OROPESA | 22 de Abril |
| * ASTURIAS | 27 " " |
| * DESEADO | 30 " " |
| * ORITA | 5 de Maio |
| * AVON | 11 " " |
| * DESNA | 14 " " |
| * ARLANZA | 18 " " |
| ORONSA | 20 " " |
| * ARAGON | 23 " " |
| * DEMERARA | 28 " " |

* Tocando em Santos.

**Os paquetes da serie «O» fazem o serviço para portos do Pacifico.**

# ANNUNCIOS

### RODA DA FORTUNA

DERAM HONTEM

| | | |
|---|---|---|
| Antigo | 150 | Gallo |
| Moderno | 413 | Cavallo |
| Rio | 375 | Pavão |
| Salteado | | Vacca |
| 2° premio | 163 | |
| 3° " | 168 | |
| 4° " | 179 | |
| 5° " | 188 | |

## GARANTIA
**282**
Amanhã, ás 18 horas

## PROTECTORA
**716**
Rio, 18 — 4 — 914.

### INDUSTRIAL AMERICANA
065
Rio, 18 — 4 — 914.

### União Federal
N. 4102
Rio—18—4—914.

### Americana
N. 6595
Rio—18—4—914.

### Paranaense
N. 9279
Rio, 18—4—914.

### Auxiliadora
N. 6500
Rio—18—4—914.

### Gruta Mineira
460
Rio-18-4—914, Amanhã, ás 18 horas

### Suburbana Federal
544
Amanhã, ás 19 horas.

### Garantia Federal
456
Rio—18—4—914

### Industrial Mineira
532
Amanhã, ás 19 horas.

### A' Fluminense
N. 491
Segunda-feira, ás 18 horas

## A. CAPITAL
**523**
Rio—18—4—914 Amanhã ás 15 horas

### Sociedade U. Federal
648
Rio, 18—4—914

### A Nacional
214
Rio, —18—4—914

### Loterica da Noite
187
Rio—18—4—914

### S. U. P. do Brasil
252
Rio 18-4-914

### A Paulista
320
Rio—18—4—914

### Leite "Esterilizado, Homogenizado" Palmyra

O mais digestivo. Pode guardar-se em casa por tempo indefinido. Não se altera, nem se estraga. Entrega-se a domicilio; uma duzia de garrafas, 3$600. Encommendas á Leiteria Palmyra. Rua do Ouvidor 149. Telephone n. 1.806.

### Gottas Glyco-Iodo-Ferricas

FORMULA DO [illegible] Approvadas pela [illegible] Saude. Curam [illegible] lymphatismo, chloro[illegible] nias que acompanham [illegible] pho-escrophulismo [illegible] 4$000. Deposito: [illegible] rua dos Andradas [illegible] macia Santos Silva [illegible] Lobo n. 221. Teleph[illegible]

### GRAVIDEZ

Quem desejar [illegible] que mais se usa [illegible] evitar com commodidade [illegible] queira enviar a direcção [illegible] postal n. 1.197, [illegible] receberá gratis, a informação [illegible]

### Corações caridosos

Pela sagrada paixão de [illegible] Jesus Christo, uma [illegible] 68 annos de edade, [illegible] de molestias incuraveis [illegible] balhar e sem arrimo [illegible] esmola á caridade [illegible] que Deus dará a recompensa [illegible] ridosa redacção recebe [illegible] para a viuva Sancha.

### PADARIA

Traspassa-se uma, [illegible] mancho; ver e tratar [illegible] Mériy, Estrada de [illegible]

### Chocadeiras Hearson's

de 25 ovos, 75$000. [illegible] De 120 ovos, 200$000, [illegible] 330$000. Moraes, Ouvidor [illegible]

### Pensão Familiar

Cozinha de primeira [illegible] rada com toucinho [illegible] Aceita-se avulso [illegible] micilio. Rua 7 de Setembro [illegible] 2° andar.

### CHARUTARIA GOULART

Avenida Rio Branco [illegible] mem os recommendados [illegible] charutos "Aroma do [illegible] nicos", "Camelias" [illegible] marcas conhecidas e [illegible] estabelecimento.

### CHARUTARIA GOULART

Avenida Rio Branco [illegible] mem e apreciem os [illegible] fabricados á mão, no [illegible] mento. Executam-se [illegible] mendas, com toda a brevidade.

### GARAGE

Traspassa-se uma [illegible] com boa freguezia [illegible] automoveis.

Não se aceita intermediario [illegible] Barão de Itapagipe, 3[illegible] rua Aguiar.

### Prata ou nickel

Troca-se qualquer quantia [illegible] pel-moeda, sob agio razoavel [illegible] Candelaria, 44, 1° andar, [illegible]

### Pensão Carlota

Carlota Monteiro de Carvalho [illegible] munica ás pessoas de sua [illegible] aos exmos. srs. hospedes [illegible] installou sua nova pensão [illegible] Carlota), á rua do Cattete [illegible] ficará ás suas ordens.

### Alta cartomancia

Mme. TAGILD, iniciada nos [illegible] rios do occultismo, possuidora [illegible] de poder em sciencias occultas [illegible] presente e o passado e prediz o [illegible] Faz qualquer trabalho para o [illegible] tar, como sejam: casamentos [illegible] reconciliações e embaraços [illegible] ciaes, etc.; rua Carioca, 57, sobrado [illegible] mento terreo. Telephone 4.214.

### JORNAL DAS MOÇAS

Directora Amelia Pereira
BREVEMENTE

### 200$000

Vende-se uma machina de escrever "Continental" com dois mezes de uso [illegible] do valor de 450$000. Quasi nova. Largo da Carioca n. 4. Charutaria.

### ROMANCES

Recebem-se ASSIGNANTES para leitura, a 3$000 mensaes, entrega a DOMICILIO EM ZONA URBANA [illegible] SUBURBANA, 6$000; distribue-se [illegible] envia-se gratuito o catalogo [illegible] pedir, na rua do Theatro 19, [illegible]

### OURO

Compra-se ouro, prata, [illegible] joias usadas; paga-se bem, na rua [illegible] Tiradentes, 16, antigo largo do [illegible]

### Guerra aos mosquitos

Mosquitina, descoberta do [illegible] Baptista de Lacerda, director [illegible] seu Nacional, infallivel para [illegible] gas, mosquitos, percevejos, [illegible] e qualquer insecto inclusive [illegible] po humano; evita o contagio [illegible] larias e febres transmittidas [illegible] deduras dos mosquitos. [illegible] 800 réis. Deposito: Praça d. [illegible] n. 73.

### Um socio

[illegible] para um bom negocio, [illegible] do; carta nesta redacção [illegible]

### Casa mobilada

Aluga-se uma boa casa [illegible] tamente mobilada, com [illegible] tres salas, cozinha com [illegible] sendo um a gaz, dois [illegible] todo necessario, illuminada [illegible] dade, jardim e um terreno [illegible] tros. Para ver e tratar [illegible] do Bom Retiro 796, [illegible] raby.

### A' Caridade

Uma pobre viuva sem [illegible] curso para a sua subsistencia [illegible] 5 filhos menores, [illegible] pessoas caridosas, afim [illegible] seu soffrimento e o das [illegible] nhas. Esta redacção [illegible] os obulos que lhe forem [illegible] todos agradece Amelia [illegible]

### Tira Manchas

O Electric Japonez tira [illegible] de graxa, pixe, pintura e [illegible] todos os tecidos de seda, [illegible] alterar as côres; vidro 1$500 [illegible] Ouvidor, 141 e Casa Bazin, [illegible] 131, Luiz Hermany, [illegible] e Casa Ciria, Ouvidor, 1[illegible]

### Aos bons corações

Uma pobre viuva, com [illegible] edade, quasi cega, pede [illegible] rações uma esmola pelo [illegible] Esta redacção receberá [illegible] lia para a velhinha Amelia.

### BOTEQUIM

Vende-se um na avenida [illegible] n. 248. O motivo é o [illegible] doente e ter de se retirar [illegible] ropa; tratar e mais [illegible] rua do Cattete, 125.

### DR. CARLOS PENA [illegible]

Syphilis do systema [illegible] cções nervosas da [illegible] tro-intestinaes, [illegible] uritas, etc., e molestias [illegible] geral. Diariamente, [illegible] drigo Silva, [illegible]

### Molestias das creanças

DR. F. BANDEIRA [illegible] Clinica exclusiva [illegible] Consultorio: rua da [illegible] andar, ás 3 horas [illegible] tes da sua especialidade.

### Dr. Souza Vargas

ADVOGADO

Acceita [illegible] causas civeis, commerciaes [illegible] redacção de contratos [illegible] ventarios, etc. Escriptorio: [illegible] sario, 114, 1° andar. Telephone 6198 central.

---

FOLHETIM DO «CORREIO DA MANHÃ» N. 73

**Jules Mary**

# VICTIMA INNOCENTE

vida lhe fôr util, tome-a... mas isso, nunca!

— Não o ama, já suspeitava!

— Oh! disse ella com um gesto orgulhoso.

— Crê que o ama, mas é unicamente egoismo. O amor não é por elle, mas sómente para si. Seu nome a seduziu talvez; condessa de Soulaimes, isto lisonjeia sua vaidade... mas verdadeiro amor, não vejo nem sombra.

Miguel conservára-se calado até então, deixando sua mãe falar.

Mas a tristeza de Maria commoveu-o sem duvida, porque disse:

— Não, minha mãe, é preciso não formar juizos temerarios sobre o amor desta moça. E' ao seu coração que nos devemos dirigir.

Maria examinou-os, assustada.

O que desejariam della?

— Explique-se, minha senhora, disse ella.

— Sabe a ruina, e a terrivel catastrophe que ameaça a casa de Soulaimes...

— Sim, senhora, e peço a Deus todos os dias para poupar-lhes este desgosto... Pedindo que faça um milagre, para si a quem estimo como mãe, enviando-lhe um salvador.

— Pois bem, mademoiselle, este salvador póde ser a senhora!

— Eu!

— Sim.

— Oh! então, fale, minha senhora, fale! estou disposta a tudo.

— A senhora ama Lourenço, mas infelizmente é pobre. E o que meu filho precisa é de uma mulher cuja fortuna permitta á nossa familia não gozar os esplendores de outr'ora, — perdemos tudo quanto possuiamos, e resignamo-nos a ser pobres, — mas permittir a Miguel salvar a situação financeira, e poupar ao nosso nome o escandalo de uma quebra...

— Ah! comprehendo! comprehendo! disse a pobre moça.

E escondeu a cabeça entre as mãos.

Ha pouco, quando o marquez e sua mãe entraram, ella tivera uma esperança.

Ah! como se desvanecera depressa.

Eis o que lhe vinham pedir!

Mas onde encontrar forças para semelhante sacrificio? Póde-se acaso amar, ou deixar de amar segundo a fantasia dos outros?

No primeiro momento revoltou-se.

A falar a verdade, que lhe importava a familia de Soulaimes? Ser condessa, isto provocava-lhe risos. O que desejava era Lourenço!... Nada a separaria delle, nem conselhos, nem supplicas, nem argumentos.

Para ella, no mundo só existia Lourenço, assim como tinha a certeza de que, para Lourenço só existia ella.

— Não, não, nunca consentirei. Renunciar a elle, é impossivel, é o unico sacrificio que não lhe posso fazer.

— Era o unico que vinhamos exigir da senhora.

— Ah! senhora, nosso sentimento não é um sentimento commum; soffremos tanto juntos, e os soffrimentos partilhados são tantas cadeias que nos prendem na vida. Amei-o outr'ora, contra a vontade de meu pae. Separaram-nos. O destino nos reuniu. Foi por minha causa, para o irmão de meu pae, — Lourenço deve-lhe ter contado talvez, — que elle perdeu no club a somma de cem mil francos, principal causa de todo o mal. Fui eu que impedi que elle se suicidasse, recebendo a bala destinada a seu coração... Ah! não estou mentindo; não sei mentir, elle lhe dirá... Meu hombro foi ferido, conservando a cicatriz para toda a vida. E apezar de minha presença, de minhas supplicas, queria suicidar-se, porque em Nogent, sua familia, o condemnára á morte... E quem o impediu?... quem o deteve? quem o fez comprehender que sua vida era util e necessaria justamente para resgatar as faltas passadas? Fui eu. Sem mim, Lourenço estaria morto, minha senhora; sem mim a senhora estaria de luto, e não lhe restaria senão um filho. Vê claramente, portanto, que Lourenço me pertence e que a senhora não tem direito de reclamal-o!

De instante a instante a sua exaltação crescia.

Seus olhos estavam febris, não chorava mais.

— Não, não, a senhora não tem direito; eu amo-o, e pretendo reservá-o para mim. Fazendo-me retirar de sua companhia, commetteu grande injustiça. Mas, póde ter a certeza, de que só serviu para augmentar meu amor por elle, se esse amor já não tivesse ultrapassado todos os limites! Depois, ainda me resta outra coisa a dizer-lhe, e sinto-me por isso muito feliz e orgulhosa: é que meu Lourenço me ama com toda a sinceridade, como uma mulher deve ser amada... Já vê, minha senhora, que tudo quanto pudesse fazer para afastal-o de mim seria inutil; não tentarei.

— E' preciso, minha filha, pelo interesse de todos...

— Nesse caso, seria a desgraça para ambos, e creio que a senhora, não quereria ver seu filho infeliz...

— Comprehendo sua hesitação, mas tenho fé no seu coração, e no seu raciocinio... acabará por se decidir.

— Por mais que faça, elle não me acreditará.

*(Continúa)*

# OS PEQUENOS ANNUNCIOS

de ALUGA-SE, VENDE-SE e PRECISA-SE não excedendo de tres linhas, custam no "Correio da Manhã" 200 réis, por tres vezes

## LEILÕES

### J. Lages

ESCRIPTORIO E ARMAZEM — RUA DO HOSPICIO, 85

Telephone n. 1901

[illegible]

## EMPREGADOS

[illegible]

PRECISA-SE de uma pequena para pagem de creança; na rua [illegible] Curtado n. 81, casa XI, [illegible] de Andarahy Grande.

[illegible]

PRECISA-SE de uma boa cozinheira para Copacabana. Ordenado 70$000. Trata-se na rua [illegible] 71, com dr. Sá Rego.

[illegible]

PRECISAM-SE de boas cigarreiras á machina de mão, na travessa Cordeiro n. 6, no Engenho de Dentro.

PRECISA-SE de um casal, para tomar conta de uma chacara (á junta) na Penha. A mulher para cozinhar e tratar da creação, e o homem para tratar da chacara. Trata-se na rua da Quitanda n. 107, 1º andar, com o coronel M. Bueno.

PRECISA-SE de um senhor de meia edade, activo e bem relacionado no commercio, de conducta afiançada, para um serviço que não prejudica os seus afazeres. Quem estiver nestas condições, queira dirigir-se ao sr. M. Wanderley, á rua Esperança n. 36, em S. Christovão, das 10 ás 11 horas.

PRECISA-SE de uma boa cozinheira; na rua Campo Alegre n. 78, Engenho Velho.

PRECISA-SE de uma empregada para um casal sem filhos, que durma em casa dos patrões; rua das Dores n. 57, estação de Todos os Santos.

PRECISA-SE de uma empregada para os serviços de arrumadeira e copeira em casa de pequena familia. Paga-se bom ordenado. Rua Tonelero n. 110, Copacabana.

PRECISA-SE de uma menina de 12 annos, para carregar uma creança e mais serviços leves; na rua da Passagem n. 28, Botafogo.

PRECISA-SE de uma ama secca, de 12 a 14 annos de edade, e que seja de cor preta ou parda, á travessa José Bonifacio n. 23, estação de Todos os Santos.

PRECISA-SE de uma menina branca ou de cor, de 11 a 13 annos, para ajudar em serviços leves, para tratar na rua S. Luiz Gonzaga n. 210, casa V.

PRECISA-SE de uma empregada para o serviço de arrumadeira; á rua Clara de Barros n. 12, Riachuelo.

PRECISA-SE emprego, para um mecanico electricista-bobinador; fabrica de carimbos; largo de S. Francisco n. 36, telephone, 4265, central.

PRECISA-SE de uma lavadeira e engommadeira; na rua Barão de Itapagipe n. 24, Rio Comprido.

PRECISA-SE de um aprendiz de alfaiate, com pratica, ou de um pequeno ajudante; rua do Rezende n. 113, casa n. XXXI.

PRECISA-SE de uma menina branca de 10 a 12 annos de edade, para brincar com uma creança de 4 mezes; na rua Santa Luiza n. 42, Maracanã.

PRECISA-SE um creado e jardineiro de toda a confiança, que saiba escrever; rua Bento Lisboa n. 56.

PRECISA-SE de 500 agentes, digo, Queres um bom emprego. Agencias nos Estados, carimbos de borracha, gravuras, material para os mesmos, borracha para automoveis e gesso para dentistas. Commissão até 40%. Dispensa-se fiança. Peçam instrucções a J. C. Fragata, largo de S. Francisco n. 36, 1º andar, Telephone n. 4265.

PRECISA-SE de um agente com pratica de agenciar para cooperativa medica. Paga-se ordenado e commissão; rua dos Andradas n. 85, 1º andar.

PRECISA-SE de um pequeno para lustrador até 12 annos, na rua do Senado n. 187.

PRECISA-SE de uma boa cozinheira e lavadeira, para casa de pequena familia; á rua Barão de Mesquita n. 262.

PRECISA-SE de uma moça branca educada até 25 annos sem compromissos, que esteja vivendo com difficuldades podendo levar algum filho, para tomar conta da casa de um moço do commercio; cartas: rua da Assembléa n. 87, com o sr. Santos.

PRECISA-SE de um rapaz para tomar conta de um escriptorio, ordenado 150$, á rua dos Ourives n. 9.

PRECISA-SE de uma criada para arrumar casa e mais alguns serviços. Rua D. Romana n. 47, Engenho Novo.

PRECISA-SE de uma menina de 11 a 14 annos, para uma creança, na rua do Mattoso n. 205.

PRECISA-SE de empregada para lavar e coser; 2 horas de serviço por dia. R. Visconde de Itauna, 98, 1º das 7.

PRECISA-SE de uma boa e limpa cozinheira. Rua Carvalho Monteiro, 48, Cattete.

PRECISA-SE de uma perfeita cozinheira na rua Gonçalves Dias, 50, 1º andar.

PRECISA-SE de um empregado portuguez para copeiro e serviço de casa. Rua Carvalho Monteiro, 48, Cattete.

**PRECISA-SE de uma creada de toda a confiança, em casa de senhora estrangeira, que faça todo serviço e durma no aluguel; na rua Carlos I n. 92, Cattete.**

PRECISA-SE de uma cozinheira e de uma pequena de 14 a 15 annos de edade, até de nacionalidade portugueza, á rua Buarque de Macedo n. 37, Cattete.

PRECISA-SE de uma empregada para todo serviço de pequena familia; na rua Valença n. 20, Catumby.

PRECISA-SE de um rapazinho, para servente de pharmacia; á rua Voluntarios da Patria n. 278.

## CASAS, COMMODOS E TERRENOS

ALUGA-SE a casa da rua Joaquim Silva n. 94 (Lapa), com gaz e electricidade; trata-se com o sr. Valentim, no armazem da esquina da travessa Theotonio Regadas, antigo becco do Imperio. 601

ALUGAM-SE bons commodos a moços solteiros; na praça da Republica numero 189.

ALUGA-SE metade de uma casa com direito a toda ella, com gaz, agua com abundancia, jardim na frente, grande terreno arborisado; na rua Dias da Silva numero 50, Meyer.

ALUGA-SE o 1º pavimento da casa da rua do Rezende. Chave no açougue em frente.

ALUGA-SE em casa de familia, com ou sem pensão, um bom quarto para rapaz decente; na rua de S. Pedro n. 183, 1º andar. 670

ALUGA-SE em Botafogo, no melhor ponto da rua General Polydoro, dois bons armazens novos, proprios para qualquer negocio, por preço ao alcance de qualquer pretendente; trata-se na rua Voluntarios da Patria n. 215.

ALUGA-SE um esplendido aposento mobilado, em casa de familia; na rua dos Araujos n. 77, proximo á Conde de Bomfim. Podese fornecer pensão.

ALUGA-SE por 100$ a casa n. 14 da rua Dr. Mendes Tavares, as chaves estão no n. 25, armazem, proximo á rua Visconde de Santa Isabel e trata-se na rua Pereira de Almeida n. 37.

ALUGAM-SE juntos ou separados os dois andares do predio novo, com banheiro, electricidade e quintal, para familia de tratamento ou pensão; na rua Senador Dantas n. 27. 617

ALUGAM-SE bons commodos a moços solteiros e do commercio com muito asseio e banhos de chuva; na rua Evaristo da Veiga n. 115. 600

ALUGA-SE a casa n. 181, da Campo de S. Christovão, com cinco quartos, duas salas e installações de morada propria; as chaves estão no n. 183, e trata-se na rua do Ouvidor n. 71, com o dr. João Bastos.

ALUGA-SE um quarto a moços solteiros ou a casal sem filhos, casa de familia; na rua General Camara n. 130. 661

ALUGAM-SE saleta e quarto a casal de tratamento, em casa de familia de socego; na rua de S. Pedro n. 236, 1º.

ALUGAM-SE optimos quartos e salas de frente, independentes, com luz e limpeza de 70$ a 120$; na avenida Central numero 103, 2º andar. 604

ALUGA-SE em casa de familia um quarto com luz electrica a casal sem filhos ou a empregados do commercio, preço 70$; na rua Prefeito Barata n. 68, antigo morro do Senado.

ALUGA-SE o predio terreo da rua Dr. Rodrigo dos Santos n. 74, em Machado Coelho. As chaves n. 76.

ALUGA-SE a familia de tratamento o primeiro pavimento da rua do Rezende n. 77, casa nova, com quatro quartos, duas salas, saleta, copa, esplendida cozinha, despensa, boa installação sanitaria para casa e creados, **grande quintal, etc., etc. Preço 170$000. As chaves estão no açougue ao lado e trata-se com o sr. Pinto, no Cinema Ideal.**

**ALUGA-SE ou vende-se o magnifico predio com dois pavimentos, com todo o conforto para familia de tratamento, acabado de construir, no largo do Boticario, 28 (Aguas Ferreas), com sete esplendidos e grandes dormitorios, todos com janellas, magnificas e grandes salas de jantar e de visitas, grande cozinha, copa, despensa, banheiros com chuveiros no 2º pavimento e fóra; W. C. em cada pavimento e no quintal tanque para lavar, dois quartos para creados, gallinheiros e bastante terreno nos fundos, para jardim e quintal, illuminação electrica, gaz e campainhas electricas, agua nascente e mais commodidades relativas. A chave está por favor no armazem da rua Senador Octaviano n. 246 e trata-se com M. Leitão, na rua da Alfandega n. 178.**

ALUGAM-SE sala e quarto com todos os commodidades, casa de casal; na rua dos Araujos n. 81, Fabrica.

ALUGAM-SE dois quartos em um [illegible], a casaes sem filhos e de bom comportamento; para informações na rua da Estrella n. 48.

ALUGAM-SE uma linda sala e varanda, mobilada, a pessoas decentes, em casa de pequena familia; na rua Conde de Lage n. 25.

ALUGAM-SE duas casas na estação da Olaria são novas, aluguel 65$ e 70$, tres minutos da estação da E. Ferro Leopoldina; para ver e tratar na rua Angelica Motta n. 80, açougue.

ALUGAM-SE dois quartos com janellas para a rua, arejados e limpos, em casa muito socegada; informa-se na rua Pedro Americo n. 74, Cattete.

ALUGA-SE um bom quarto para rapazes do commercio, em casa nova e de familia, com luz electrica, telephone, etc.; na rua D. Geraldo n. 28.

ALUGA-SE o lindo predio da rua Coronel Cabrita n. 46 (S. Christovão), dotado de todo o conforto, banheiro, luz electrica, varanda, etc., proprio para pequena familia; trata-se na rua da Candelaria n. 28, 1º andar.

ALUGA-SE por 120$ o chalet da rua Padre Miguelino n. 115, com tres quartos, duas salas, quintal, luz electrica e gaz; tem duas entradas e bastante agua. Trata-se no n. 111.

ALUGA-SE por 45$ mensaes uma casinha de porta e janella, com cozinha, tanque e muito terreno, nos fundos do predio da rua da Concordia n. 48, tem sahida para a rua Vista Alegre, em Catumby.

ALUGA-SE por 325$ mensaes o grande predio da rua Fernandes Guimarães numero 34, Botafogo, com porão habitavel, grande quintal e commodos para numerosa familia.

ALUGA-SE em casa de familia toda rodeada de jardim, uma grande sala mobilada, a senhores distinctos e aluga-se um quarto defronte ao jardim; na rua do Rezende n. 198, esquina da rua do Riachuelo.

ALUGA-SE a casa V da villa Castro, á rua General Rosa n. 16, Fabrica das Chitas.

ALUGAM-SE commodos a 25$, 35$ e 30$, casas para familia, a 45$, 70$, 85$ e 100$; na chacara da rua Pedro Americo n. 359.

**ALUGA-SE, com contrato, por 7 mezes, mobilado, magnifico predio á travessa Muratori n. 49, dois passos do bonde da Avenida Rio Branco, com amplas accommodações para familia de tratamento, quarto para creados, fogão a gaz, banheiro, jardim ao lado, bom quintal, illuminação electrica, etc.; para vêr e tratar no mesmo, com o proprietario, de 2 ás 5 horas.**

ALUGA-SE um commodo para casal sem filhos; na rua Faria n. 121, perto da caixa d'agua do Estacio de Sá. 581

ALUGA-SE parte do sobrado do predio da rua Silva Manoel n. 130, residencia de uma familia, com as seguintes peças: sala de frente e gabinete com sacadas, duas bellas e arejadas alcovas, cozinha, grande quintal, tanque e mais commodidades, preço commodo.

ALUGA-SE com pensão, em casa de familia distincta e sem creanças, a senhora, um espaçoso quarto com janella para a rua; na rua Dr. Dias da Cruz n. 85, Meyer.

ALUGA-SE o 1º andar do predio da rua de S. Bento n. 16, proprio para escriptorio commercial; trata-se na rua da Alfandega n. 46, 1º andar.

ALUGA-SE uma boa sala de frente, para moços com ou sem mobilia; na rua Luiz Gama n. 43, sobrado.

ALUGAM-SE tres casas na villa Marianna, rua Torres Homem n. 120; trata-se na mesma rua n. 118. 587

ALUGAM-SE por 40$, 60$ e 65$, excellentes e arejados commodos, no centro da cidade; na rua do Areal n. 49.

ALUGA-SE a pequena familia a casa III da rua Barão do Amazonas n. 115, com dois quartos, e duas salas, preço 100$; as chaves estão no n. 111, onde se trata.

ALUGA-SE uma sala com ou sem mobilia, em casa de familia; na rua da Lapa n. 42. 599

**ALUGA-SE ou vende-se o predio da rua Dr. Silva Gomes, 68, em frente á estação de Cascadura; as chaves estão no visinho; preço 6:500$; aluguel 85$; trata-se com o proprio á rua Visconde de Inhauma, 66, 1º andar, sala da frente.**

ALUGA-SE uma casa com dois quartos, uma sala e cozinha; na rua Domingos Lopes n. 136, estação de Madureira.

ALUGA-SE um sobrado com boas accommodações e conforto hygienico, á rua Camerino n. 140; trata-se na Fundição Indigena. Aluguel 200$000.

ALUGA-SE uma casa bem assobradada, de bonita apparencia, com dois quartos, duas salas, cozinha e grande quintal; na rua da Estação n. 188, em Cascadura. As chaves estão no n. 184 e trata-se no Bazar Central, Largo de Cascadura. 5.196

ALUGA-SE a casa da rua Dr. Carmo Netto n. 124, com duas salas e dois quartos e mais dependencias, por 120$; informa-se no n. 120.

ALUGAM-SE os espaçosos sobrados com amplas accommodações, á rua do Lavradio n. 161; as chaves estão na loja do mesmo predio e trata-se na rua da Alfandega n. 81, loja. 593

ALUGA-SE um bom quarto em casa de familia; na rua Pessoa de Barros n. 5, casa 3.

ALUGAM-SE duas casinhas com duas salas e cozinha, assobradadas, preço 20$ e 25$; na rua de S. José n. 12, estação de Anchieta.

**ALUGAM-SE tres predios novos, para familia. Preço 75$; na rua Moreira, esquina da Estrada Real n. 2256, bondes de Cascadura á porta.**

ALUGAM-SE esplendida sala e quartos, com vista para o mar e jardim da Gloria, para moços solteiros e do commercio; na ladeira da Gloria n. 37. 507

ALUGA-SE o bom sobrado da rua da Constituição n. 13; tratar no 1º andar.

ALUGA-SE por 120$ a casa da ladeira do Castro n. 11, baixos, junto ao Riachuelo, propria para casal ou pequena familia, com um quarto, sala de jantar, cozinha, banheiro e latrina, amplo quintal. Chaves, á rua do Riachuelo n. 186. Trata-se na rua Gonçalves Dias n. 18.

ALUGA-SE um quarto a um ou a dois moços, por 25$; na rua do Cajueiro n. 88, perto da estação Central. 509

ALUGA-SE em casa de familia, a um casal sem filhos, um commodo com pensão, bairro de Haddock Lobo. Cartas a E. Navarro, Primeiro de Março n. 114.

**ALUGA-SE um armazem novo, á rua dos Artistas n. 36: a chave nas obras de n. 30, com o sr. Abel onde se trata.**

ALUGAM-SE uma sala e quarto para casal sem filhos; na rua dos Invalidos n. 22, trata-se na loja. 632

ALUGAM-SE commodos a casal sem filhos; na rua dos Invalidos n. 22; trata-se na loja.

ALUGA-SE a casa da rua Capitão Lino n. 31, estação do Rocha; as chaves estão na venda da esquina. 613

ALUGA-SE por 130$ o sobrado da rua [illegible] com frente para a travessa das Partilhas. A chave está por favor no armazem da esquina da travessa, onde se informa.

ALUGA-SE a boa casa da rua José Clemente n. 42, propria para familia; as chaves estão no n. 30 e trata-se á rua de S. Pedro n. 73, loja. 613

ALUGA-SE para familia, o esplendido sobrado da casa n. 368 da rua do Hospicio; as chaves estão no n. 370 e trata-se na rua de S. Pedro n. 73, loja.

ALUGA-SE por 600$ mensaes o magnifico sobrado completamente reformado, da rua Riachuelo n. 430, esquina da de Frei Caneca, proprio para casa de pensão. Trata-se no laboratorio do Brandt, loja do mesmo predio.

**ALUGA-SE a casa n. 233, da rua Dr. José Hygino, muito proximo á do Conde de Bomfim; está aberta e trata-se na mesma rua Conde de Bomfim, 598.**

ALUGA-SE a boa casa da rua Ignacio Goulart n. 126, propria para familia; as chaves estão na Venda da Serra n. 28, armazem e trata-se na rua de S. Pedro n. 73, loja.

ALUGAM-SE em casa de familia, dois bons quartos, claros e arejados, preço 35$ cada um, espaçosa sala de frente, por 60$; na rua Paula Mattos n. 26.

ALUGA-SE uma casa, aluguel 80$, na rua João Rodrigues n. 101, estação de S. Francisco Xavier. 603

ALUGA-SE o predio novo da rua Dr. Ezequiel n. 31, tres quartos, tres salas, cozinha, despensa, quintal, etc.; as chaves estão na rua Senador Furtado n. 190 e trata-se na rua do Carmo n. 17.

ALUGA-SE um confortavel predio á rua Moreira Cesar n. 234, Icarahy, muito proximo dos banhos. Trata-se no n. 155, da mesma rua. 612

ALUGA-SE um quarto arejado com todas as commodidades, com ou sem mobilia; na rua de S. José n. 73, 2º andar.

**ALUGA-SE a casa n. 580, da rua Conde de Bomfim: as chaves estão na mesma rua n. 598, onde se trata.**

ALUGA-SE uma sala mobilada, a moços solteiros ou a casal sem filhos; na rua Conde de Lages n. 21.

ALUGA-SE o sobradinho com rotula, á rua da Conceição n. 118, a chave está ao lado e trata-se na praça Tiradentes numero 33, loja.

ALUGAM-SE uma sala e quarto; na rua Sara n. 67. Aluguel 70$000. 602

ALUGA-SE em casa de familia uma boa sala de frente para a rua Uruguayana, com duas sacadas, serve para escriptorio, officio ou dormitorio de moços do commercio, pessoas decentes; na rua da Alfandega n. 133, 2º andar. 611

ALUGA-SE uma sala de frente, com ou sem mobilia, para dormitorio de casal ou escriptorio; na rua do Ouvidor n. 21, 1º andar. 638

ALUGA-SE, com pensão, em casa de familia, uma sala e quarto de frente, mobilados ou não; na rua do Rezende n. 18, sobrado. 630

**ALUGA-SE, em Botafogo, rua Conde de Irajá, 160, uma casa reformada de novo, com 6 quartos e mais dependencias, electricidade e gaz: a chave está no numero 135, armarinho. Aluguel 200$. Trata-se com o dr. Ernesto Ascoly, rua Sete de Setembro, 38, ou Matriz n. 20.**

ALUGA-SE uma boa casa com duas salas, tres quartos e bom terreno; na rua Imperial n. 267, Meyer; a chave está no n. 227-A e trata-se na mesma ou na rua Theophilo Ottoni n. 144.

ALUGA-SE uma casa com dois quartos, sala, cozinha, preço 50$; na rua Pedro Paiva n. 59, largo da Cancella — São Christovão. 643

ALUGA-SE um quarto com entrada pela praia do Flamengo, pessoa de tratamento; na rua Correa Dutra n. 25.

ALUGA-SE uma casa para negocio; na rua Frei Caneca n. 437. 627

ALUGAM-SE dois commodos bons, á rua da Floresta ns. 14 e 16, Catumby.

ALUGA-SE um quarto independente, a moços do commercio; na travessa do Senado n. 78, loja. 623

ALUGAM-SE casinhas ns. IV, VII, VIII; rua Viscondessa de Pirassinunga n. 84, Cidade Nova. 62

ALUGA-SE a casa assobradada com tres quartos, duas salas, varanda, grande terreno, á rua Adalgisa n. 10, Piedade, tres minutos do trem ou bonde. 627

ALUGAM-SE a casa n. 414 e a casinha n. 1 da rua Frei Caneca n. 410.

ALUGA-SE por 165$ uma boa casa com tres quartos e mais dependencias; na rua do Cattete n. 274.

ALUGA-SE o esplendido sobrado da rua Frei Caneca n. 54, proprio para familia de tratamento, está aberto e trata-se na officina.

**ALUGAM-SE as casas ns. 217 e 219, da rua Itaquaty, Cascadura, com muita agua e grande terreno, as chaves no n. 205; trata-se na rua Ferreira Vianna n. 10, Cattete.**

ALUGA-SE em frente ao theatro Phenix, um quarto grande, bem mobilado, que pode servir para duas pessoas, tem telephone e luz electrica; na rua Nova numero 150, esquina da rua Barão de São Gonçalo. 553

ALUGA-SE boa casa com duas salas, tres quartos, muita agua, grande terreno, preço 110$; informa-se por favor com o sr. Fonseca, á rua Imperial n. 225 — Meyer. 573

ALUGA-SE uma casa n. [illegible], casinha XII, informa-se defronte, por 60$ mensaes. 516

ALUGAM-SE quartos mobilados, em casa estrangeira; informações na rua do Ouvidor n. 91, 2º andar. 538

ALUGAM-SE quartos mobilados, em casa estrangeira; na rua Henrique Valladares. 537

ALUGA-SE um bom sobrado á frente da rua Pereira Passos n. 43, quasi no canto da rua Ipanema, a tres minutos do bonde, tem no sobrado tres bons dormitorios, banheiro com agua quente, latrina e quarto de malas. No pavimento terreo tem salas de visita e jantar, quarto, copa, cozinha, W. C., lavanderia e pequeno quintal cimentado. Entrada ao lado. As chaves estão á rua Ipanema n. 22. Fiador idoneo. 563

ALUGA-SE á praia do Lapa n. 38, a nova e confortavel casa com 11 quartos todos com janellas, duas salas, tres banheiros, sendo dois de agua quente e fria em cada andar, luz electrica em cada aposento, tomadas de corrente, copa, cozinha e mais dependencias para uma pensão de luxo, a casa tem duas entradas e para ver e tratar na mesma, de manhã até as 10 horas. 596

**ALUGA-SE por preço modico a bella casa da travessa de São Salvador n. 11, as chaves estão na rua Haddock Lobo n. 391. Tem espaçoso quintal arborisado, 4 quartos, 2 salas, banheiros, etc.**

ALUGA-SE uma sala de frente, a moços do commercio; na rua dos Andradas n. 87, 2º andar, em frente ao largo do Capim. 689

ALUGA-SE uma casa com dois quartos, duas salas, cozinha, despensa, area e quintal; ladeira de Faria n. 82. 681

**ALUGA-SE um quarto a um ou dois cavalheiros; trata-se na rua Evaristo da Veiga n. 13, em frente aos Arcos.**

ALUGAM-SE por 80$ cada um, tres predios, dois armazens de construir, na rua Teixeira Pinto n. 48, 174 e 174-A, com accommodações proprias para familia, tendo jardim, luz electrica, agua, etc.; trata-se com o proprietario na rua do Rosario n. 170, ou rua Teixeira Pinto, com o sr. Pavão, estação do Encantado.

ALUGA-SE uma boa sala com ou sem mobilia, a moços solteiros; na rua Senador Dantas n. 34, sobrado.

ALUGA-SE um quarto a uma ou a duas senhoras que trabalhem fóra, por 30$; na rua General Polydoro n. 38, Botafogo.

ALUGAM-SE os novos predios da rua Senador Furtado ns. 124 e 112, com duas salas, quatro quartos, copa, cozinha e despensa, com todas as installações modernas; para tratar na Galeria, junto á casa XI, preços modicos.

ALUGA-SE em casa de familia um commodo de frente, a moços solteiros; na rua do Hospicio n. 126, 1º andar.

ALUGA-SE um espaçoso commodo, em casa de familia, a rapazes decentes e de tratamento; na praça Tiradentes n. 77, 2º andar.

**ALUGA-SE uma sala de frente, mobilada, para moço ou casal, em casa respeitavel; tem telephone n. 5798 e luz electrica. Praça dos Governadores, 10, Avenida Gomes Freire n. 133.**

ALUGA-SE uma casa na rua Pedro de Mendonça n. 477, Cattete; trata-se na rua do Cattete n. 180. 515

ALUGA-SE uma casa para familia, na rua Tavares Bastos n. 138; chaves e para tratar na rua do Cattete n. 122. 511

ALUGA-SE a casa da rua Guimarães Caipora n. 26, Copacabana, propria para pequena familia de tratamento; as chaves no n. 118 e trata-se na rua das Laranjeiras n. 124, loja. 513

**ALUGA-SE com pensão, em casa de familia, um excellente commodo, claro, arejado e espaçoso, com pitoresca vista para o morro de Santa Thereza, a dois rapazes de conducta afiançada; na rua Riachuelo n. 101.**

ALUGA-SE a casa da travessa S. Salvador n. 33-VIII, Haddock Lobo, com dois quartos, duas salas, luz electrica, etc., por 100$; trata-se na n. 33-VI.

ALUGA-SE o predio da rua General Canabarro n. 337, perto do Collegio Militar e defronte da Escola de Agricultura, tendo magnificas accommodações para familia de tratamento. Está aberto o dia inteiro. Trata-se na mesma rua n. 471.

ALUGA-SE novo armazem da rua Theophilo Ottoni n. 128. Trata-se á rua Sete de Setembro n. 176, sobrado.

ALUGAM-SE juntos ou separados, uma sala e grande quarto de frente, entrada independente, luz electrica, com todas as commodidades necessarias; na rua da Gamboa n. 159, bonde Praia Formosa.

ALUGA-SE por modico preço um lindo sobrado, na rua de Santa Alexandrina n. 62-II, Villa. Tem os seguintes commodos: dois salas, quatro quartos, cozinha e bom quintal e com installação electrica.

ALUGA-SE uma casa mobilada com duas salas e tres quartos installação electrica, janellas guarnecidas com finos reposteiros e cortinas, trem de cozinha e louças; na rua do Rezende n. 40, entre a avenida Gomes Freire e Invalidos.

ALUGA-SE uma casa com duas salas e tres quartos, nas condições hygienicas; na rua Nery Pinheiro n. 60, as chaves estão no n. 93 e trata-se na rua Ceará n. 184, Encantado. 49

ALUGA-SE por 50$, uma sala nos fundos, muito arejada, com cozinha e quintal, entrada independente, ao lado, propria para um casal sem filhos; na rua Costa Bastos n. 30.

**ALUGA-SE a familia de tratamento grande casa com esplendida chacara, em Jacarépaguá, á rua Candido Benicio, 511. Prefere-se contrato; trata-se na rua 24 de Maio, 79.**

ALUGA-SE um quarto em casa de pequena familia; na rua Dr. Carmo Netto n. 217, proximo á avenida Salvador de Sá.

ALUGA-SE um bom commodo de frente, a um senhor do commercio ou a senhoras de tratamento, casa asseada e muito socego; na rua do Rezende n. 74, loja.

ALUGA-SE a loja para familia da travessa Oliveira n. 12, fim da rua dos Andradas; trata-se no sobrado, aluguel 140$000.

ALUGA-SE por 110$ uma casa com duas salas, dois quartos e mais dependencias, tem electricidade e bonde de 100 réis, proximo ao largo da Segunda-Feira, rua Pereira de Siqueira n. 76, avenida. 508

ALUGAM-SE a 100$ duas boas casas construidas de novo, com duas salas, dois quartos, boa cozinha e mais dependencias, electricidade, jardim na frente e bom quintal; travessa Dias Pereira ns. 20 e 28, no Encantado; informa-se e trata-se na rua da Constituição n. 36, com o sr. Faria.

ALUGA-SE um commodo em casa de familia, a moços solteiros; na rua da Prainha n. 68, sobrado. 512

**ALUGA-SE por 125$ mensaes, a casa assobradada da rua Itapirú n. 171, em Catumby, com 2 salas, 3 quartos, etc., etc. Só serve para pequena familia, de preferencia sem creanças; trata-se na mesma rua n. 167.**

ALUGA-SE por 170$ o predio da rua Dr. Rodrigues dos Santos n. 43; as chaves estão no mesmo e trata-se na rua da Quitanda n. 99.

ALUGAM-SE bons e arejados quartos; na rua da Carioca n. 49, 2º andar.

ALUGA-SE por 80$ mensaes á rua Dr. Nabuco de Freitas n. 128, a casa numero V; as chaves estão no n. VII e trata-se á rua dos Andradas n. 70. 529

ALUGA-SE uma boa casa toda reformada de novo, com tres grandes quartos, duas salas, sala de engommar, despensa e todo o mais necessario em uma casa de familia de tratamento, grande quintal e jardim na frente, com fogão a gaz e illuminação a electricidade, muito perto da estação de Todos os Santos, com bonde á porta; informa-se na rua José Bonifacio n. 81, aluguel mensal 160$000.

ALUGA-SE o andar terreo da travessa do Liuz n. 35, com muitos commodos, a familia séria. 418

ALUGA-SE em casa de familia, a moço solteiro, um quarto bem arejado; na rua do Hospicio n. 172, 2º andar.

**ALUGA-SE em todos os Santos, uma boa casa apalacetada, com duas salas, dois quartos, cozinha, W. C. dentro de casa, luz electrica, varanda, logar na frente para jardim com gradil, bom terreno para os fundos todo cercado, com magnifico gallinheiro; perto de bondes e trens, logar muito saudavel; aluguel 110$ mensaes. Na rua Honorio n. 46, trata-se no n. 42, onde estão as chaves.**

ALUGAM-SE desde 30$ a 80$, quartos e salas de frente, bem mobilados, na avenida Central n. 13, 2º andar.

ALUGA-SE em Santa Thereza um confortavel aposento mobilado, com linda vista em casa de familia, não ha creanças nem mais inquilinos, preço 60$, no largo do França n. 61. 410

ALUGA-SE um quarto a um senhor só, tres minutos da estação Frontin, á rua Nogueira n. 27, E. Frontin.

ALUGA-SE o sobrado da rua Lapiné n. 131-A, as chaves na loja.

ALUGA-SE um quarto com janella, em sobrado, a um ou dois cavalheiros; na rua Machado de Assis n. 17, Cattete.

ALUGAM-SE duas salas com sacadas para o largo de S. Francisco, um quarto e uma cozinha, excellente para atelier de costura ou escriptorios; muita luz e ar; na rua do Ouvidor n. 193, 2º andar, entrada pelo largo.

**ALUGAM-SE os predios novos da rua Barão do Bom Retiro, ns. 380 e 382. Trata-se na rua Conde de Bomfim n. 577.**

ALUGA-SE a casa da rua de S. Valentim n. 201; as chaves estão no mesmo rua n. 271; trata-se na rua da Alfandega n. 14, sobrado, com o sr. Brito, das 2 ás 4 da tarde. 475

ALUGA-SE o confortavel predio com luz electrica, á rua da Assumpção n. 170, Botafogo; as chaves estão no n. 179, e trata-se na rua do Hospicio n. 231, loja.

ALUGA-SE ou vende-se uma magnifica casinha systema americano, coberta de telha franceza, logar esplendido, boa para quem precisar tomar ares, devido a sua collocação, recebendo os bons ares da Tijuca, com duas salas, quatro quartos, saleta, com boa latrina, lavatorio, cozinha, tanque para lavar e chuveiro e gaz, abundancia de agua, em centro de pequeno terreno, com duas entradas, uma pela rua dos Araujos, outra pela travessa do mesmo nome n. 37. Fabrica das Chitas. Ver e tratar no domingo, das 10 ás 2.

ALUGA-SE por 225$ o bonito sobrado da rua de S. Luiz Gonzaga n. 126, com todas as commodidades para familia de tratamento, electricidade, grande quintal, todo murado, etc., bondes á porta; a chave está no n. 69 e trata-se na praça Souza Penna n. 33, até as 10 horas da manhã ou depois das 4 horas da tarde.

**ALUGAM-SE boas casas na Villa das Margaridas, á rua do Engenho Novo, 65.**

ALUGAM-SE bons arejados e mesas, a familia, grande quintal, muito asseio, desde 25$ a 45$; na rua Mundaréhy n. 229.

ALUGA-SE um quarto mobilado, independente, em casa de duas pessoas, a pessoas decentes; na rua de Sant'Anna n. 141, sobrado.

ALUGA-SE a loja de sapateiro, ou bom quarto, na rua Dr. Corrêa Dutra n. 58.

ALUGA-SE o 1º andar da rua do Hospicio n. 77; trata-se na loja.

ALUGA-SE á rua do Propósito n. 14, um quarto e sala, preço 40$000.

ALUGA-SE por 80$ a casa da rua do Paraiso n. 10, Estephania ferrea, commoda para pequena familia, com dois quartos, sala e cozinha, grande quintal e luz electrica. As chaves estão na dita. Trata-se na mesma ou na avenida Rio Branco n. 44.

ALUGAM-SE excellentes quartos, á rua do Lavradio n. 42, a casal sem filhos ou rapazes. 411

ALUGA-SE o predio da rua de S. João, estação do Meyer, Cachambi n. 13, com cinco commodos, quintal murado e vendas na frente. Aluguel 100$, informações na mesma rua n. 11.

ALUGA-SE a familia de tratamento, a confortavel casa da rua de Santo Hypolito n. 125. As chaves estão na mesma e para tratar na rua Conde de Bomfim n. 316 ou Central. [illegible]

ALUGA-SE uma casa com dois quartos, duas salas, cozinha, logar para jardim, quintal, muita agua, logar saudavel, serve na rua Luiz Vasconcellos n. 410. Trata-se com Araujo, á rua do Rosario n. 14, das 2 horas da tarde ás 3 1/2 horas.

**ALUGA-SE ou vende-se o predio da rua Dr. Silva Gomes, 68, em frente á estação de Cascadura: as chaves estão no visinho; preço 6:500$; aluguel 85$: trata-se com o proprio á rua Visconde de Inhauma, 66, 1º andar, sala da frente.**

ALUGA-SE boa casa com dois quartos, duas salas, cozinha, quintal e luz electrica; na rua Pinto de Figueiredo n. 92, Conde de Bomfim.

ALUGAM-SE bons e arejados commodos para rapazes ou casaes; na rua Humayta n. 233, Botafogo.

ALUGA-SE um aposento a empregados do commercio, na rua de S. Pedro numero 343, casa de familia. 417

ALUGA-SE um quarto independente, a rapaz ou a senhora que trabalhe fóra; na rua do Cattete n. 97, Villa Martins de Motta, casa 11. 411

ALUGAM-SE commodos para moços solteiros; na rua de S. Pedro n. 141, 1º andar. 415

ALUGA-SE o chalet da rua de D. Sá Pião n. 15, tem tres quartos, duas salas, cozinha, gaz, bom quintal e todas as commodidades, está pintado e forrado de novo; trata-se na rua D. Anna Nery numero 402, entre a estação da Rocha e Riachuelo. Aluguel 130$, onde estão as chaves.

ALUGA-SE por 150$ o predio n. 61 da rua Visconde de Santa Isabel; chaves no n. 53. Tratar na rua Sete de Setembro n. 99, ou rua Uruguay n. 80.

ALUGA-SE para casal de familia de tratamento, uma moça, [illegible] commodos, podendo casa sem creanças, installados no primeiro cimo. Informa-se no Au Louvre, rua da Carioca n. 11. 416

ALUGA-SE um quarto, proprio a uma lavadeira, bem conducta, e um quarto pequeno por 25$, na rua dos Arcos numero 5, sobrado.

ALUGA-SE a casa da rua do Rocha numero 18, as chaves estão na rua Dona Anna Nery n. 222, loja de ferragens.

**ALUGAM-SE tres predios novos, para familia. Preço 75$; na rua Moreira, esquina da Estrada Real n. 2256; bondes de Cascadura á porta.**

ALUGA-SE, lorato, em casa de familia, uma sala de frente, independente, com luz electrica, a moços do commercio ou a casal sem filhos; na rua de S. Pedro numero 62.

ALUGA-SE em casa de familia muito séria, uma sala de frente, a moços do commercio ou casal sem filhos, no largo de S. Domingos n. 2, frente para a avenida Passos.

ALUGA-SE com ou sem pensão, um excellente quarto de frente, mobilado, em casa de familia; na rua Taylor n. 42, Lapa.

ALUGAM-SE os excellentes predios assobradados, com porão habitavel e jardim na frente, na rua Carvalho de Sá numeros 46 e 48; as chaves estão na mesma rua n. 62, onde se trata.

ALUGAM-SE a 90$, 95$ e 70$, optimos aposentos, em predio confortavel, com grande quintal; na rua Itapirú n. 174, em frente á estação do Riachuelo.

ALUGAM-SE as casas da rua Uruguay n. 127, com todas as condições hygienicas, Bondes de Uruguay e Andarahy; trata-se na mesma rua n. 149.

**ALUGA-SE, para familia de grande tratamento e com contrato, o confortavel predio n. 82, rua da Matriz, em Botafogo. Trata-se á rua Real Grandeza n. 71.**

ALUGA-SE com pensão uma sala de frente, mobilada, ou não, a pessoas serias; na avenida Mem de Sá n. 63, casa de familia.

ALUGAM-SE as casas da rua Uruguay n. 127, bondes Andarahy e Uruguay. Trata-se no n. 149. 415

ALUGA-SE a casa da rua Conselheiro Pereira da Silva n. 129, por 125$; a chave está no n. 132. 417

ALUGA-SE um bom quarto completamente independente e com todas as commodidades, em casa de um casal; na travessa Dr. Araujo n. 67, Mattoso. 418

ALUGA-SE na elegante avenida Emilia, um quarto com janella e luz electrica a casal sem filhos, decente; na rua Frei Caneca n. 256, casa 11. 414

ALUGAM-SE boas casas, sendo uma de 80$ e outras de 70$ e 35$ mensaes; trata-se na rua Carolina Machado n. 258, Madureira.

ALUGA-SE a confortavel casa da rua Junqueira Freire n. 50, propria para familia de tratamento; as chaves estão no n. 31, armazem Affonso Penna e trata-se na rua da Quitanda n. 195. 569

**ALUGAM-SE casas novas a 90$, 130$ e 140$, inclusive uma de esquina para negocio; na rua Conselheiro Jobim, canto da rua Bella Vista, bondes Villa-Isabel-Engenho Novo.**

ALUGA-SE um quarto interior, mobilado, para ser occupado duas ou tres vezes por semana, em casa de uma senhora, unica moradora; quem desejar deixe carta á Maria, nesta folha. 423

ALUGAM-SE dois commodos independentes, bem arejados, servem para familia ou para solteiros; na rua Marcilio Dias n. 168, Rio Comprido. 422

ALUGA-SE uma boa casa por 180$, na travessa de S. Salvador n. 176. As chaves estão no n. 174 e trata-se na rua da Quitanda n. 105. 379

ALUGA-SE o predio da rua Campos da Paz n. 115, Rio Comprido, para familia; as chaves estão no n. 77 (Pontes Estrella e Itapiru). 584

ALUGA-SE uma linda casa de construcção recente, com tres bons quartos, linda sala de visitas, boa sala de jantar, optima cozinha, banheiro com banheira, W. C., interno, bom quintal, á rua Real Grandeza n. 229; trata-se no n. 27. Preço modico.

ALUGA-SE bom predio sito á rua General Caldwell n. 222; trata-se na rua dos Arcos n. 25, sobrado. 586

ALUGA-SE a casa da rua Barbosa da Silva n. 12, Riachuelo, tres quartos, despensa, etc., 150$; as chaves estão na rua Anna Nery n. 231, padaria.

ALUGAM-SE um quarto e sala, em casa de um casal, com bastante terreno, á rua Itaquaty n. 43, Cascadura. 372

**ALUGAM-SE uma esplendida sala de frente bem mobilada com pensão, a casal, e um grande quarto de frente nas mesmas condições, na travessa Marquez do Paraná, 31, esquina da rua Marquez de Abrantes, casa de familia.**

ALUGA-SE uma casa nova e confortavel com luz, esgoto, etc.; informa-se na rua Carmo Netto n. 127.

[illegible]

**ALUGAM-SE os predios numeros 1089, 1091 e 1093, da rua N. S. de Copacabana, recentemente construidos com installações electricas de primeira ordem e todas as condições de hygiene e conforto. Só a familias de tratamento. Trata-se na mesma rua n. 1021 ou nesta redacção com o sr. Duarte Felix.**

ALUGA-SE á rua Ignacio Meyer n. 25, [illegible]. 271

ALUGA-SE uma linda sala com sabonete, [illegible]. 431

ALUGA-SE em casa de familia, um espaçoso commodo [illegible]; na rua Dr. Lucena n. 35, 1º andar.

ALUGA-SE por 80$ a casa n. IV da Villa [illegible], á rua D. Maria n. [illegible].

ALUGA-SE uma casa com tres quartos, duas salas, cozinha, varanda [illegible], Engenho de Dentro [illegible].

ALUGA-SE metade de uma casa [illegible]; na rua S. Januario [illegible].

ALUGAM-SE bons commodos e casinhas [illegible].

ALUGA-SE á rua Senador Dantas n. 9, uma pequena sala [illegible]. 393

ALUGAM-SE uma sala e quarto [illegible] em casa de familia; na rua da Carioca n. 10, 2º andar. 361

ALUGAM-SE duas casas, á rua Dr. [illegible]. 3[illegible]

ALUGA-SE um bom quarto; na rua General Camara n. [illegible], sobrado. 348

ALUGA-SE um bom commodo, na rua do Ouvidor n. [illegible], trata-se na loja.

ALUGA-SE o confortavel predio da rua [illegible], Botafogo, mobilado, com installação electrica, jardim e outras commodidades.

**ALUGAM-SE os predios numeros 1089, 1091 e 1093, da rua N. S. de Copacabana, recentemente construidos com installações electricas de primeira ordem e todas as condições de hygiene e conforto. Só a familias de tratamento. Trata-se na mesma rua n. 1021 ou nesta redacção com o sr. Duarte Felix.**

ALUGA-SE um armazem [illegible]. 1579

ALUGA-SE ou vende-se uma casa nova [illegible], perto da estação de Todos os Santos [illegible].

ALUGAM-SE casas [illegible], á rua D. Maria [illegible], Villa Isabel [illegible].

ALUGA-SE por 120$ uma boa casa para [illegible]; na rua Silva [illegible].

**ALUGA-SE o predio todo ou por andares separados; rua das Marrecas, 33. Aberto de 1 ás 4.**

ALUGA-SE um aposento mobilado, [illegible]; na rua Silva Manoel n. [illegible].

ALUGA-SE um commodo a casal sem filhos [illegible]; Tiradentes n. 71, 2º andar.

ALUGA-SE o armazem com commodos [illegible], do predio da rua Barão de Mesquita n. [illegible]. 2365

ALUGA-SE por 110$ cada um dos [illegible] do predio novo da rua Conselheiro Zacharias n. [illegible], com todos os [illegible].

ALUGA-SE uma linda sala ricamente mobilada e de frente, a cavalheiro de tratamento; na avenida Mem de Sá [illegible].

ALUGA-SE um grande quarto, [illegible] a dois moços do commercio, na avenida Gomes Freire n. [illegible], casa de familia. 407

ALUGAM-SE optimos commodos de frente e um interior; na rua do Lavradio n. [illegible], avenida Mem de Sá n. [illegible].

ALUGA-SE um bom commodo, [illegible] de moço e linda vista, em casa de familia respeitavel; na rua do Cattete numero [illegible], sobrado, Gloria. 407

ALUGA-SE a casinha [illegible], uma sala de frente; na avenida Gomes Freire n. [illegible], casa de familia.

ALUGAM-SE duas salas de frente e um quarto [illegible], a casal sem filhos que [illegible]; na rua da Alfandega n. [illegible] andar. 425

ALUGA-SE uma casa pintada e forrada de novo, para pequena familia, na rua Moura n. 81, Piedade; as chaves estão no n. 83; trata-se na rua Lucidio Lago n. 126, Meyer. 458

ALUGA-SE uma boa casa com [illegible], tendo agua e esgoto; na travessa do Barreira n. 71, estação de Ramos. [illegible] 1. de L. Leopoldina. 465

ALUGAM-SE dois quartos juntos por 40$ [illegible]; na rua Ipanema, Gonçalves n. [illegible].

ALUGA-SE o esplendido armazem da rua Miguel Frias n. 191. Trata-se na rua Sete de Setembro n. 176, sobrado.

ALUGA-SE uma sala de frente para a rua da Assembléa, entrada pela rua da Misericordia n. 6, 1º andar, [illegible]. 475

ALUGA-SE um quarto mobilado, com pensão, a dois rapazes, na rua do Hospicio n. [illegible], 2º andar, junto á Avenida.

ALUGA-SE um predio com seis quartos, tres salas, cozinha, despensa, banheiro e grande terreno; na rua Lobo n. [illegible], estação de S. Francisco Xavier. As chaves no mesmo e tratar na rua do Rosario numero 151.

ALUGAM-SE as casas da rua Bella de S. João n. 326 (Villa Rosa), S. Christovão, para familia e para negocio, com duas salas, dois quartos, despensa, cozinha e quintal, installações electricas. Trata-se com o sr. Flores, das 12 ás 2 horas da tarde, na mesma ou na rua do Propósito n. 112.

ALUGA-SE a familia de tratamento a casa nova da rua Dr. Mendes Tavares n. 19, em Villa Isabel, com quatro quartos, banheiro, quarto para creados, etc.; as chaves estão nos fundos e para informações no n. 23.

ALUGAM-SE sala, quarto, cozinha e quintal a pequena familia ou a casal; na rua do Pinheiro n. 12, Cattete.

VENDE-SE um terreno medindo 11 metros de frente por 63 de fundos, na rua Miguel Angelo, Meyer; trata-se na rua da Quitanda n. 67.

ALUGA-SE uma casa com tres quartos, duas salas, cozinha, quintal, banheiro, etc.; na rua Pinto de Figueiredo n. 60, e para ver e tratar na casa pegada n. 62.

ALUGA-SE por 140$ a casa da rua Medina n. 65, Meyer, com tres quartos, duas salas, gaz, grande quintal arborisado, etc. Só se aluga a familia de tratamento; trata-se na mesma, das 12 ás 2 horas.

**ALUGAM-SE confortaveis salas, vistas para o mar, mobiladas com luxo, em casa de pequena familia. Dá-se pensão e tem telephone. Rua Taylor, 36 (começo). Lapa.**

ALUGA-SE, para familia de tratamento, o predio n. 93 da rua [illegible]. Chaves no n. 65. 2164

ALUGA-SE uma boa casa por 90$, com [illegible] quartos, duas salas, cozinha, quintal e luz electrica; na rua Visconde de [illegible], perto da rua Escobar [illegible]; na rua Campos da Paz n. 82, Rio Comprido, perto dos bondes de ventura.

ALUGA-SE por 125$ a familia de tratamento o predio da rua Assumpção numero [illegible], Botafogo. 4[illegible]

ALUGAM-SE duas boas casas, á rua Torres Homem n. 105 (avenida São [illegible]), [illegible], as chaves estão na venda da esquina da rua [illegible] Franco. 241

ALUGA-SE um [illegible] espaçoso, sala independente, com [illegible]; [illegible] na rua Visconde de Itauna n. 23. 837

ALUGA-SE, em casa particular, um excellente quarto, mobilado ou não, com boas accommodações; na rua Visconde de Figueiredo n. 28. 237

ALUGA-SE a casa n. 53 da rua Dona Maria, Bomsuccesso; as chaves estão na mesma rua n. 25.

ALUGAM-SE boas e arejadas salas a 25$ e 30$; grandes salas de frente a 35$ e 40$; na rua Senador Nabuco n. 81, Villa Isabel. 241

ALUGA-SE uma casa com duas salas, tres quartos, cozinha, etc.; na rua Dr. Maciel n. [illegible]; informações na mesma.

ALUGA-SE uma casa com dois quartos, duas salas, cozinha, quintal, banheiro, etc.; na rua Pinto de Figueiredo n. 58. Para ver e tratar na casa n. 62 da mesma rua. 210

ALUGA-SE o magnifico predio da rua Pereira de Siqueira n. [illegible], moderno; trata-se na rua da Quitanda n. [illegible], das 11 ás 4 da tarde, na "Malla da Europa".

ALUGA-SE o confortavel predio da rua Nove de Fevereiro n. 90, em Copacabana, para familia de tratamento. 444

# Alfaiataria dos Operarios

77, Marechal Floriano, 77
Esquina da rua Conceição

CASEMIRO DE ALMEIDA & C.

Ternos de superiores casemiras de cores no rigor da moda-Sob medida 40$, 50$, 60$

ROUPAS FEITAS
Ternos de casemira pura lã no rigor da moda 30$, 35$ e 40$
Roupas brim para o trabalho
TODO O PREÇO
Podemos garantir que é a casa que mais vantagens offerece ao publico desta Capital.

*Aos srs. chefes de familia chamamos attenção para esta nossa nova secção. Roupas para meninos de 3 a 12 annos, apresentando o mais completo stock de vestuarios, ternos de calção e ternos de calça comprida de brins, cazemiras e diagonaes, pretas e azues.*


**ALUGAM-SE** os predios numeros 1089, 1091 e 1093, da rua N. S. de Copacabana, recentemente construidos com installações electricas de primeira ordem e todas as condições de hygiene e conforto. Só a familias de tratamento. Trata-se na mesma rua n. 1021 ou nesta redacção com o sr. Duarte Felix.

ALUGA-SE um porão na casa de familia, a casal ou pessoa honesta e casada; trata-se na rua Vinte e Quatro de Maio n. 12, açougue.

ALUGA-SE uma pequena casa com sala, quarto e cozinha com agua e pia de lavagem, quintal, banheiro, na rua Dr. Nabuco de Freitas n. [illegible], illuminada a luz electrica; trata-se na mesma, sobrado. Aluguel, agua e lixo, 63$000.

ALUGAM-SE sala ou quarto, casa de senhora só, de todo o respeito, a senhor só ou a casal sem filhos; na avenida do Mangue n. 211, sobrado. 206

ALUGA-SE em casa de senhora só, metade da casa, a casal ou a duas senhoras; na rua de Santa Christo n. [illegible].

**ALUGAM-SE casas novas a familias de tratamento, tendo 4 quartos, 2 salas, despensa, cozinha com dois fogões, sendo um a gaz, banheiro de agua quente, dois chuveiros, bidet, perfeita installação electrica com interruptores e tomadas de correntes em todos os compartimentos e quintal; na Avenida Pedro Ivo n. 61, proximo á Quinta da Bôa Vista e Cáes do Porto. Bondes de São Luiz Durão e Ponta do Cajú. Preços 200$, sobrado 300$. Trata-se no proprio local com o administrador das obras.**

ALUGAM-SE sala e quarto, a casal sem filhos e mais um quarto a pessoa que trabalhe fóra, aluguel 20$, em casa de familia, duas pessoas; na rua Bettencourt n. 104, Riachuelo.

ALUGA-SE uma grande sala de frente, com quatro janellas e sacada, propria para uma officina, entrada independente; na rua do Senado n. 3[illegible]. 2359

ALUGA-SE um bom sotão com dois quartos e uma sala bem grandes, bem arejado, em casa de familia de tratamento, para casal sem filhos; para ver e tratar na mesma casa á rua Dr. Mesquita Junior n. [illegible] (antiga travessa da Saudade).


## Deseja V. Ex. possuir

# MOVEIS

LUXUOSOS
CONFORTAVEIS
E ELEGANTES
?

Seu desejo será satisfeto

Queira visitar-nos e o V. Ex. unicamente terá difficuldade na escolha, porque de resto

Nós lh'os forneceremos

O nosso processo de

*Vendas a prestações com*

*Entrega immediata*

Tudo simplifica

PARA OS ESTADOS

Remessa de catalogos illustrados a quem os requisitar

# MARTINS MALHEIRO & C.

*111 RUA DA ALFANDEGA 111*

(Entre Ourives e Uruguayana)

RIO DE JANEIRO


ALUGA-SE por [illegible] mensaes, a casa n. 23 da rua D. Carolina, em Botafogo. Trata-se na rua da Matriz n. 70.

ALUGA-SE em casa de pequena familia uma sala de frente, com entrada independente; na rua do Cattete n. [illegible], sobrado. 2370

**ALUGA-SE uma boa casa, com todas as commodidades modernas para familia, 4 quartos, 2 salas e installação electrica, proximo aos banhos de mar e dos bondes. Ver e tratar na rua Salvador Corrêa, 52, Leme.**

**ALUGA-SE uma casa na Villa Sans-Souci, 3 quartos, 2 salas; no Boulevard 28 de Setembro, n. 318.**

ALUGA-SE a casa nova da rua Miguel Fernandes n. 35, tendo duas salas, dois quartos, cozinha, banheiro, grande quintal e luz electrica; chaves no n. 39, Meyer, preço [illegible].

ALUGA-SE um grande salão e grande alcova; na rua Senador Euzebio numero 138, 1º andar, com luz electrica, bondes.

**ALUGAM-SE os predios numeros 1089, 1091 e 1093, da rua N. S. de Copacabana, recentemente construidos com installações electricas de primeira ordem e todas as condições de hygiene e conforto. Só a familias de tratamento. Trata-se na mesma rua n. 1021 ou nesta redacção com o sr. Duarte Felix.**

ALUGA-SE uma casa com sala, gabinete, tres quartos, sala de jantar, despensa, banheiro, cozinha, quarto para creados, porão habitavel e luz electrica, em Copacabana; na rua Turquim Werneck numero 191 chaves no n. 17. Trata-se com o sr. Santos, á rua Dr. Corrêa Dutra numero 141. 2847

ALUGA-SE por preço ao alcance de qualquer pretendente, a casa n. 1 da villa Amelia, recentemente construida, á rua Barão de S. Felix n. 141, um esplendido quarto, janella para a rua, luz electrica, bom chuveiro, tanque para lavar, cozinha com fogão economico, podendo conforme se combinar ser installado outro a gaz para maior commodidade ainda, em casa de casal sem filhos. 2315

**ALUGAM-SE os predios da rua Hermengarda ns. 44 e 48-B, as chaves, por favor, no visinho, dois minutos do Meyer.**

ALUGA-SE um commodo independente, em casa de familia; na rua Dr. Prudente de Moraes n. 184, estação Dr. Frontin.

ALUGA-SE a casa da rua de Cachamby n. 214, entrada da casa n. 3, nova, com tres quartos, bonde á porta, estação do Meyer.

ALUGAM-SE bons quartos para rapazes solteiros; na rua do Rezende n. 62.


# A Vossa Constipação

Combatei-a! Combatei-a Fortemente!

Uma constipação é um inimigo perigoso, prompto sempre a produzir desastrosos resultados se não for combatida. Repelli-a com

# O Peitoral de Cereja do Dr. Ayer

Este preparado é um verdadeiro remedio, um remedio potente, o remedio d'um medico, feito especialmente para o tratamento de tosses e constipações. Livre de venenos. Vendido em frascos de tres tamanhos: Grande, medio, pequeno.

Preparado pelo Dr. J. C. Ayer & Ca., Lowell, Mass., E. U. A.


ALUGA-SE por 103$ uma boa casa com luz electrica e commodos para familia; trata-se na rua Torres Homem n. 179, Villa Isabel. 2313

ALUGAM-SE excellentes aposentos com todo o conforto e hygiene, luz electrica, telephone, jardim arborisado, casa muito socegada e de poucos hospedes, a 15 minutos de bonde do centro, ponto de parada; na rua Passos Manoel n. 2, Laranjeiras. 1354

**ALUGA-SE, por contrato, um espaçoso armazem, 1 sobrado com 14 salas sendo todas com entradas independentes e com frente para a rua, um pequeno corredor e uma sala que se presta para salão de barbeiro. Aluguel modico. Para informações á rua José Mauricio n. 129, Café Prefeitura.**

ALUGAM-SE quartos e salas com mobilias, em casa de todo o respeito, para casaes e rapazes, preços commodos. Trata-se na rua Senador Dantas n. 101. 172

PRECISA-SE de um quarto bem arejado em logar salubre, perto da linha de bondes. Cartas a J. L. N. J. neste jornal, indicando o preço.

PRECISA-SE, para um casal sem filhos, um commodo mobilado, com pensão, em casa de familia, preferindo-se ser unico inquilino. Cartas nesta redacção, com iniciaes A. L.

PRECISA-SE, alugar por contrato, uma casa para numerosa familia de tratamento, que tenha pelo menos 15 quartos, nas zonas: Flamengo, Cattete ou Haddock Lobo. Carta para N. A. á rua do Ouvidor n. 161.

PRECISA-SE comprar uma casa até seis contos de réis não quer intermediarios; trata-se na Praia de S. Christovão n. 140.

PRECISA-SE, comprar um predio novo até 30:000$, tendo pelo menos quatro quartos, em zona limitada, pelas ruas Conde Bomfim, Haddock Lobo, S. Francisco Xavier e Mariz e Barros. Dispensam-se intermediarios. Trata-se á rua da Alfandega n. 173.

PRECISA-SE — Um casal que dispõe de poucos recursos, propõe a um proprietario que possa ou queira vender em pequenas prestações, um predio, em estado de ser habitado; até Todos os Santos, Villa Isabel, Andarahy ou Mattoso. Carta por especial favor, á rua da Luz n. 116.

**VENDE-SE um bom predio, junto á rua 24 de Maio, Estação do Sampaio, por 13:00$, tendo 4 quartos, jardim e bom terreno. Cinco predios novos em Copacabana, rendendo 180$, cada um, tendo 3 quartos e bom quintal, por 80 contos. Tambem se vende separadamente. Trata-se com o adv. Henrique, á rua Luiz de Camões n. 2, sobrado.**

**VENDE-SE um solido [illegible] em centro de boa [illegible] rua Senador Furtado, por 4:500$. Um bom predio [illegible] pavimentos á rua S. [illegible], por 35:000$, [illegible] com 3 quartos [illegible]. Um lindo predio de dois pavimentos, com [illegible] reno, no Rocha, por 25:000$. Trata-se com o adv. Henrique, rua Luiz de Camões n. 2, das 12 ás 5 horas.**

**VENDEM-SE dois predios novos á rua Zulmira, transversal á rua de S. Francisco Xavier, [illegible] boa renda, com 3 quartos, por 30:000$ os dois. Um excellente predio á rua Pereira de Siqueira, novo, com 5 quartos e terreno, por 25:000$. Dois predios novos á rua General Belegarde, no Engenho Novo, por 12:000$ os dois, tendo 2 quartos, etc. Outro [illegible] de predio em centro de terreno grande, nas Larangeiras, por 70:000$. Trata-se com o adv. Henrique, á rua Luiz de Camões n. 2, sobrado, das 12 ás 5 horas.**

**VENDE-SE um bom predio no centro da cidade, rendendo 700$, por 60:000$.** [illegible]

## Companhia de Seguros "Novo Mundo"

Autorizada a funccionar pelo Decreto [illegible]. Uruguayana, 90. Caixa do Correio 1787. Peculios de 5, 8, 10, 20, 50 e 100 contos. Attende aos casos de invalidez, accidentes no trabalho, remissões, sorteio em dinheiro e construcção de predio. Peculio integral, mesmo antes de completa [illegible]. Peçam prospectos.

**ALUGA-SE um quarto a um ou a dois cavalheiros; trata-se na rua Evaristo da Veiga, em frente aos Arcos.**

ALUGA-SE a casa da rua Zeferino numero 68, Meyer, bonde José Bonifacio á porta, tendo duas salas, tres quartos, cozinha, bom quintal e illuminada a electricidade. As chaves estão na mesma rua n. 70 e trata-se na rua do Rosario n. 63, sobrado. 843

**ALUGA-SE uma magnifica sala de frente com duas janellas e bons quartos, luz electrica e bom banheiro, sómente a cavalheiros; na rua do Cattete, 91, sobrado.**

ALUGA-SE uma grande sala de frente, serve para escriptorio ou moradia; na rua Theophilo Ottoni n. 147, 1º andar, proximo á rua Uruguayana.

**ALUGA-SE uma boa casa com quatro quartos, duas saletas todas com janella, sala de jantar, grande quintal, varanda; na rua Salvador Corrêa n. 49, Leme, 4 linhas de bondes, Auto Avenida; as chaves estão no armazem, 32 da mesma rua. Aluguel 280$.**

**ALUGA-SE a casa nova V á rua Otto de Dezembro n. 79, com 3 salas, 4 quartos, cozinha, W. C., banheiro, com banheira esmaltada, luz electrica e quintal. As chaves estão na rua S. Francisco Xavier n. 661; trata-se na rua Theophilo Ottoni, 15, sobrado.**

**ALUGA-SE uma casa nova estylo moderno na rua Conde de Irajá, em Botafogo. As chaves estão na venda da esquina da rua Voluntarios da Patria.**

**ALUGA-SE a familia de tratamento o primeiro pavimento da rua do Rezende, 77, casa nova, com 4 quartos, 2 salas, copa, esplendida cozinha, despensa, boa installação sanitaria, para gaz e creados, grande quintal, etc. Preço 320$. As chaves estão no açougue ao lado. Trata-se com o sr. Pinto, no Cinema Ideal.**

**ALUGA-SE um bom quarto a rapaz, independente e mobilado com esmero, a pessoa de respeito, em casa de familia estrangeira sem filho; na rua Uruguay n. 158, Andarahy.**

**ALUGA-SE a casa n. 73 da rua Araujo Lima, bonde de Andarahy, com tres quartos, duas salas, despensa, copa e porão habitavel. As chaves estão na venda da rua Municipal, 28, com o sr. Leon, escriptorio.**

**ALUGA-SE uma casa á rua Mala Lacerda, 50. Trata-se no Banco do Minho, rua S. Pedro, 60.**

ALUGAM-SE casas acabadas de construir na nova rua Aurelia Garibaldi, estação de Copacabana, com tres quartos, duas salas, 2 W. C., etc.; as chaves na rua Nossa Senhora de Copacabana n. 602. Condições e preço, com Santos, Moreira, á rua da Alfandega n. 44, sobrado.

**ALUGA-SE uma casa na ladeira da Providencia n. 10. Trata-se no Banco do Minho, rua S. Pedro n. 60.**

**ALUGA-SE a casa da rua Conde Bomfim n. 791, com 5 quartos e porão habitavel. As chaves no n. 797; trata-se na rua Moura Brito, 41.**

**ALUGA-SE por 180$ uma casa na rua Salvador Corrêa, 94, casa III; a chave na casa I; trata-se no Banco do Minho, rua S. Pedro, 60.**

**ALUGA-SE a casa do predio da rua Baldraco n. 17, perto do Meyer, onde se trata, Meyer.**

**ALUGA-SE uma casa por 100$, na rua Ferreira Nobre, 126; as chaves na rua Archias Cordeiro, 122; trata-se no Banco do Minho, rua S. Pedro, 60.**

**ALUGA-SE um grande armazem com 8 portas para duas ruas, construido de novo, e um puxado com uma sala, dois quatos, cozinha, banheiro, latrina e um quintal cimentado; na rua 28 de Setembro, esquina da rua Gratidão, Múda da Tijuca: trata-se na rua Conde de Bomfim n. 761.**

ALUGAM-SE bons commodos a casal sem filhos; na rua Silva Manoel n. 125.

ALUGA-SE um quarto na rua de São José n. 7, 1º andar.

ALUGA-SE uma casa com um quarto, uma sala e cozinha, etc., por 61$, na avenida da rua José Clemente n. 81; casa XVII (praia de S. Christovão), preferindo um casal sem filhos. Trata-se na rua Senhor dos Passos n. 210.

ALUGAM-SE dois commodos a moços solteiros ou a casal sem filhos; na praia de S. Christovão n. 225, barbeiro.

**ALUGA-SE por 150$ as casas 82 e 84 da rua Dr. Carmo Netto, 82 e 84; as chaves estão no botequim. Trata-se no Banco do Minho, rua S. Pedro n. 60.**

VENDE-SE, no Meyer, um terreno de esquina, medindo 25 metros de frente por 77 de fundos, terminando na Villa Latina, á rua Zeferino, esquina da rua Getulio; trata-se á rua do Rosario n. 100, das 11 ás 4, directamente.

VENDE-SE um terreno, na rua da Gloria; ver e tratar á rua Claudina n. 3, estação do Meyer. 521


## QUAL O CAMINHO MAIS CURTO ENTRE DOIS PONTOS?

### A LINHA RECTA, SEM DUVIDA!

Nós não somos apenas INTERMEDIARIOS, somos PRODUCTORES.
Comprando-nos, V. S. compra directamente da Fabrica, economisando commissões. Fabricantes como somos ha 50 annos, construindo como **UNICA ESPECIALIDADE** os afamados

# MOTORES

até 2 a 500 H. P.

# "OTTO"

FUNCCIONANDO COM COMBUSTIVEIS LIQUIDOS

Estamos em condições de offerecer GARANTIAS REAES sobre esta maravilha da mechanica moderna.

PARA TODAS AS INDUSTRIAS NÃO EXISTE MELHOR

Prospectos e orçamentos:

# GASMOTOREN FABRIK DEUTZ

Rio, 104 RUA 1º DE MARÇO 106

Filiaes: São Paulo - Bello Horisonte - Pernambuco - Caixa 1304


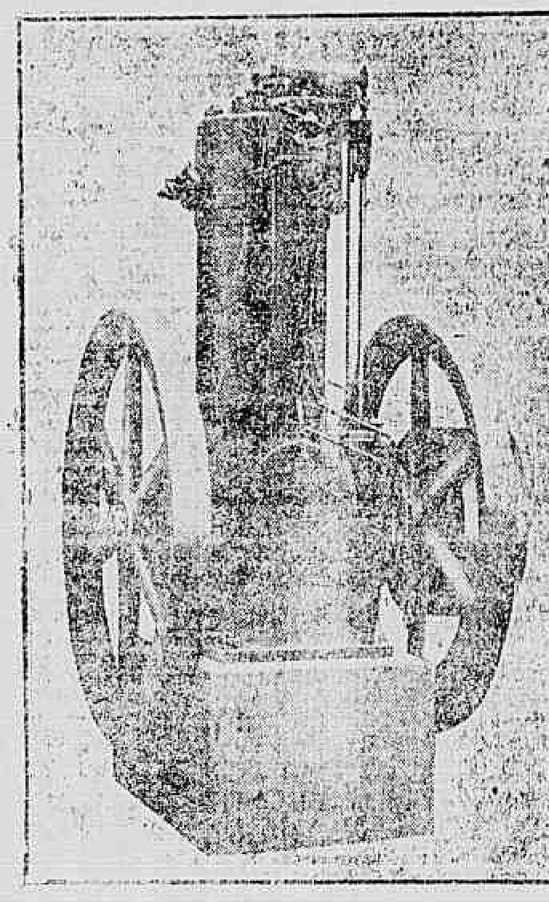


# QUEREIS SER INSTRUIDO?

## TENDES VONTADE DE APRENDER?

**Procurae o GYMNASIO MANUEL VICTORINO á rua do Senado 45.** Leccionam-se mathematica, outras sciencias e linguas, preparando-se alumnos a qualquer carreira, tudo por 20$000 mensaes. Bons methodos. **Bons professores: informações: das 11 da manhã em diante. Aulas diurnas e nocturnas.**

O mais poderoso medicamento empregado nas Bronchites, Tosses rebeldes, Coqueluche, Asthma, Hemoptyses, Fraqueza pulmonar, é o

# ELIXIR DE MASTRUÇO

Vende-se em todas as pharmacias e drogarias
ALFREDO DE LEMOS
Pharmacia S. J. Baptista—R. General Polydoro, 2
Depositarios — Rodolpho Hess & C. rua 7 de Setembro 71. Casa Hurbe[illegible]

## EMQUANTO HA VIDA, HA ESPERANÇA

Por maiores que tenham sido os seus desapontamentos com os diversos processos de cura já experimentados, por mais adiantado que seja o gráu da molestia chronica de que soffre, não desespere antes de experimentar a

# REFLEXOTHERAPIA

Nos casos de Obesidade, Diabetes, Prisão de ventre, Tabes, Menstruações dolorosas, Impotencia, etc. são infalliveis as minhas curas e os attestados ficam francos ao publico no meu bem montado consultorio.

**81 RUA ASSEMBLEA 81**

**DR. ROMERO**

Medico pelas Faculdades do Rio de Janeiro, Paris e Lima

O Elixir Depurativo Antunes não melhora... Syphilis

DEPOSITARIOS: ESTABILE, BASTOS & C. Rua Primeiro de Março, 31 RIO

VENDEM-SE dois bons predios ... em centro de terreno, com varanda ao lado, terreno de 10X50, com 4 quartos, jardim, ... á porta, em arrabalde saudavel, ... 30:000$, sendo uma pequena parte á vista, o resto a prazo longo em prestações pequenas. Trata-se com o adv. Henrique, á rua Luiz de Camões n. 2, sobrado, das 12 ás 5 horas.

VENDEM-SE um lindo terreno em Botafogo, perto da rua Voluntarios da Patria, tendo 55 metros de frente por 45 de fundos, por 50:000$. Outro em Botafogo, tendo 9X60, por 15:000$, tendo um predio velho. Terrenos em outro ponto, perto do Largo dos Leões, a 1:600$ o metro corrido sobre 30,m.; trata-se na rua Luiz de Camões n. 2, sobrado, com Henrique.

VENDEM-SE palacetes, grupos, avenidas e pequenos predios, chacaras e sitios, assim como grandes áreas de terrenos em todas as zonas desta capital. Trata-se na rua V. de Inhaúma n. 66, em frente, 1º andar, com o proprietario.

Oleos e Graxas marca "Volgalina"

PARA TODOS OS FINS INDUSTRIAES

SEMPRE EM STOCK

NA GASMOTOREN-FABRIK DEUTZ

(SUCCURSAL BRASILEIRA)

RUA 1º DE MARÇO 101 e 106 CAIXA 1301

VENDEM-SE terrenos em lotes de 10 metros por 50, de 150$ a 250$ o lote, a dinheiro ou em prestações mensaes. Estes lotes estão situados á dois minutos da estação, em esplendida avenida, com agua encanada do Rio d'Ouro e illuminação electrica. Vendem-se tambem pequenas chacaras com casa modesta de 100$, 800$ até 5:000$. Uma área de terreno com dez mil metros quadrados, a dois minutos da estação, por réis 3:000$, tudo livre e desembaraçado, sendo tambem a construcção livre. Passagens de 1ª classe ida e volta 1$000; 2ª ida e volta 600 réis; por assignatura, 1ª ida e volta 800 réis; 2ª ida e volta 400 réis. Para ver e tratar com o proprietario Aleixo Vieira, no armazem fronteiro á estação de Andrade Araujo, Linha Auxiliar. O trem que parte da Central ás 5 e 35 da manhã serve para os srs. pretendentes verem os terrenos e voltarem no mesmo trem.

VENDE-SE por 11 contos uma esplendida casa na rua Babylonia, 23, transversal á rua Major Avila, com quintal e jardim, illuminação e fogão a gaz, distante 3 minutos da formosa praça Saenz Peña. As chaves estão por favor no n. 19.

VENDEM-SE os seguintes predios e terrenos:

| | |
|---|---|
| 28:000$ | um rico predio na travessa Fernandes, 5 quartos, 2 salas, quintal e jardim. |
| 20:000$ | predio novo á rua D. Marciana. |
| 13:000$ | predio velho com muito terreno, na rua Pereira de Almeida, Mattoso. |
| 18:000$ | predio na rua General Carneiro, Ipanema. |
| 38:000$ | predio novo na rua Marinho, Copacabana. |
| 62:000$ | predio na travessa Sorocaba, Botafogo. |
| 22:000$ | grande predio com muito terreno na rua de S. Carlos n. 62, ás chaves estão ao lado. |
| 16:000$ | predio na rua Cabuçú, E. Novo. |
| 18:000$ | predio grande na rua José Hygino. |
| 21:000$ | predio na rua Conde de Bomfim. |
| 100:000$ | 6 predios novos na r. Barão do Amazonas. |
| 30:000$ | 5 predios e um barracão na rua Almeida Bastos. |
| 25:000$ | 5 predios na rua Santa Philomena, Piedade. |
| 27:000$ | grande predio na rua Wenceslão, Meyer |
| 44:000$ | uma avenida com 6 casas novas no Engenho Novo. |
| 12:000$ | predio novo na rua Pinheiro Guimarães. |
| 20:000$ | predio na rua Chefe de Divisão Salgado. |
| 75:000$ | palacete em r. transversal á de Conde de Bomfim. |
| 20:000$ | predio na rua Souza Franco. |
| 40:000$ | predio na rua das Laranjeiras. |
| 15:000$ | predio na rua Maria Calmon. |
| 30:000$ | predio na rua Pedro Americo. |
| 17:000$ | cada um de 2 predios na rua S. Luiz Gonzaga. |
| 40:000$ | predio na rua Barão de Mesquita. |

Terreno em lotes na rua Araujo Lima com fundos de 44 metros.

Terreno em lotes na rua Silva Telles, Copacabana, com fundos de 49 metros, vende-se barato.

Um lote de terreno na avenida Maracanã, 14 1/2 X65.

Um lote de terreno na rua Paulo de Frontin, 9X26.

Independente do que aqui se annuncia temos mais bons palacetes em Botafogo, Laranjeiras, Tijuca, assim como terrenos. Empresta-se dinheiro sobre hypothecas a juros modicos, assim como se acceitam propriedades para vender. As pessoas que desejarem empregar seus capitaes em boas hypothecas e com muito escrupulo podem procurar o nosso escriptorio porque não lhe cobramos commissão alguma. Para mais informações com Ismael Motta, na rua do Rosario n. 75, sobrado, todos os dias uteis, das 12 ás 5 horas da tarde. Telephone, 141, Central.

VENDE-SE por 4:200$ uma casa que dá para tres familias, independentes, quintal arborizado, agua, cozinha, terreno de 10X50. Rende 100$, a dois minutos do bonde, á rua Pau Ferro n. 50, Inhaúma; trata-se á rua S. Pedro n. 178, botequim, com o sr. Antonio Soares.

VENDEM-SE duas casas, com dois quartos, duas salas e cozinha, por nove contos, distantes do bonde e do trem um minuto; trata-se á rua Vinte e Quatro de Maio n. 178, estação do Riachuelo.

VENDE-SE na rua 24 de Maio um terreno com 18 metros de frente por 65 de fundos; trata-se na rua S. Pedro n. 28, sob., com o sr. Carlos.

VENDE-SE, no Meyer, Bocca do Matto, uma grande chacara, com pomar, magnifica casa, agua, luz electrica e bondes á porta; trata-se na rua S. Pedro n. 28, sobrado, com o sr. Monteiro.

A' JUDIA ???

97 Rua dos Andradas 97

Em frente ao novo Mercado do Largo do Capim

A' JUDIA

97 Largo do Capim 97

FONSECA PINHO & C.

VENDE-SE o predio da rua São ... n. 31, Estação do Sampaio, quasi esquina da rua 24 de Maio, com commodos para familia e centro de terreno; para ser visto interiormente com o sr. Faria, rua do Hospicio, n. 81, 1º andar, das 3 horas.

VENDEM-SE em Jacarépaguá esplendidos lotes de terrenos, proprios, bondes á porta, agua, luz electrica. Pagamento em prestações, Estrada da Freguezia, 415

O Elixir Depurativo Antunes não melhora... Feridas

DEPOSITARIOS ESTABILE, BASTOS & C. Rua Primeiro de Março, 31 RIO

VENDEM-SE um bom terreno junto ao Largo da Lapa, de 5X28, por 20:000$. Terrenos em Mariz e Barros, General Canabarro, Barão de Ubá, a 1:000$ e 1:200$ o metro corrido. Pequenos lotes baratos em todos os arrabaldes, a 300$, 400$, 600$, 700$ o metro corrido sobre 40 e 50 metros. Trata-se com o adv. Henrique, á rua Luiz de Camões n. 2, sobrado, das 12 ás 5 horas.

VENDEM-SE em prestações de ... e 50$, bons lotes de terrenos, logar alto e saudavel, muito perto dos bondes de Cascadura e da Estação de Dr. Frontin; ... bom armazem; trata-se na rua Evaristo da Veiga, 121.

VENDEM-SE cinco predios novos, feitio de palacete, ...

PRECISA-SE em troca de sellos-coupons, á Avenida Rio Branco 10

BONDS JARDIM BOTANICO

ARTIGOS DIVERSOS

PHOSPHOROS

CIGARROS

CHARUTOS

VINHOS, AGUAS MINERAES

PRODUCTOS ALIMENTICIOS

CAFÉS

LEITE ITATIAYA

ARTIGOS DE LAVANDERIA

ARTIGOS DE USO CASEIRO

ARTIGOS DE COPA

REMEDIO PARA TOSSES

PREPARADOS MEDICINAES

VENDE-SE na rua Dr. Dias da Cruz uma grande predio novo com uma magnifica chacara por 20 contos; trata-se na Avenida Rio Branco, 101, sobrado.

VENDE-SE na estação do Riachuelo por 11 contos, uma linda casa com 3 lindos quartos, 2 salas e mais commodidades, proximo ao bonde e trem; trata-se na rua S. Pedro, 28, sobrado, com Monteiro.

VENDEM-SE na Linha Auxiliar, estação de Andrade Araujo, lotes de terrenos a vista ou em prestações, ... tratar-se proximo á estação ... Armada.

KAVA

BLENORRHAGIAS

GONORRHEAS, CYSTITE, URETHRITES

Curação garantida e rapida pelo

Tratamento do Dr Fournier

PILULAS de

KAVA do DOUTOR FOURNIER

da Facultade de Medicina de Pariz

POR MAIOR: 19, Rue du Colonel-Moll, 19, PARIS.

VENDE-SE na Estrada Real, um chalet, com 2 quartos, 2 salas, cozinha; preço 4:890$; trata-se na rua V. de Inhaúma, 66, 1º andar.

VENDE-SE na estação do Riachuelo á 5 contos, 2 casas novas, com 2 quartos, 2 salas, cozinha, banheiro, etc.; rendendo 180$ as duas; trata-se com o dono na rua S. Pedro n. 28, sob., com o sr. Carlos.

VENDEM-SE a prestações de ... 208 ou a dinheiro, excellentes lotes de terrenos, ... 508 e 10 minutos da estação de Cordovil, ... E. F. Leopoldina; trata-se com o sr. Ernani Ribeiro, diariamente, no mesmo local, e ás quartas-feiras, ... proprietario, sr. Henrique Walter.

A MUTUA FEDERAL

Peculios e predios por Mutualidade—Rua da Assembléa 95 e Avenida Rio Branco 155

Peculios de 3:000$000 a 100:000$000 mediante quotas por fallecimento de 1$200 a 95$000. Mensalidades para sorteio de peculios e predios desde 2$000 a 40$000.

Dr. Virgilio de Aguiar

Em minha longa estadia no Acre, com ambulancia, observei a grande procura do Elixir de Nogueira, do pharmaceutico e chimico Sr. João da Silva Silveira, em multiplos casos o empreguei com efficacia.

Fortaleza, 20 de Setembro de 1913.

Dr. Virgilio de Aguiar.

(Firma reconhecida).

VENDEM-SE terrenos em lotes, ou em grandes áreas, sendo os lotes de 10X50, de 50$ a 200$ a dinheiro ou em prestações de 5$ a 20$ mensaes. Chama-se a attenção das pessoas previdentes para esta boa occasião de empregarem seus capitaes de modo seguro e rendoso. Estes terrenos estão situados a tres minutos da Parada de Jacutinga, na Linha Auxiliar. Têm sete milhões de metros quadrados, tendo grande parte coberta de mattas, sendo excellentes para installações de chacaras e sitios, prestando-se para qualquer genero de cultura. São servidos por tres estradas de ferro, Rio d'Ouro, Linha Auxiliar e bitola larga, todas com trens de suburbios. Têm grande numero de ruas abertas, todas de accôrdo com as posturas municipaes, tendo uma avenida com dois mil e quinhentos metros de extensão, fazendo a ligação de tres estações, Belfort Roxo, linha do Rio d'Ouro; Jacutinga, linha Auxiliar e Jeronymo de Mesquita, na Bitola larga. Estes terrenos têm grande parte de vargens e outra de terrenos altos, sendo todos seccos e isentos de alagarem. Trens de suburbios até Central. Passagens por assignatura: Primeira, ida e volta, 800 réis; segunda, ida e volta, 400 réis. A estação de Jeronymo Mesquita tem illuminação publica á electricidade. São vendidos livres e desembaraçados e a construcção é livre. O proprietario encarrega-se da construcção de casas em prestações mensaes. Para ver e tratar com o proprietario Aleixo Vieira, na Parada de Jacutinga, Linha Auxiliar. O trem que parte da Central ás 5 e 35 da manhã serve para os srs. pretendentes verem os terrenos e voltarem no mesmo trem.

VENDE-SE uma boa casa nova com 2 salas, 2 quartos, ... esgoto, agua, luz electrica ... Secca, rua Barão, 279, Jacarépaguá ...

# SALVADOS
## DO
# INCENDIO
## NA CASA ESTEVES
## RUA SÃO DIOGO N. 56

O proprietario deste grande estabelecimento avisa a sua numerosa freguezia e ao publico em geral que, tendo adquirido grande quantidade de tecidos avariados pela agua, no incendio da rua 1° de Março, inicia amanhã, segunda-feira, as vendas destas mercadorias, a preços baratissimos.

### VEJAM OS PREÇOS

| | |
|---|---|
| 800 metros de brins americanos, metro | $600 |
| 2.000 metros de cretonne 1m,30 de largura, metro | 1$000 |
| 1.000 metros de cassa branca, metro | $100 |
| 1200 metros de cassa de côres, metro | $200 |
| 2.000 metros de musselina branca, metro | $300 |
| 1.000 metros de Damassé, metro | 1$000 |
| 2.000 metros de panamá superior, metro | $300 |
| 1.000 metros de gurgorão, metro | $800 |
| 600 metros de lã e seda superior, perfeita, metro | 1$500 |
| 500 metros de Drap superior, lã e seda, metro | 2$000 |
| 1.000 metros de baptiste em côres, metro | $200 |
| 500 cobertores para solteiro, um | 1$000 |
| 1.000 cobertores para solteiro, um | 2$000 |
| 1.300 peças de morim Graciosa, a | 2$000 |
| 400 peças de morim Carnaval, a | 6$000 |
| 800 peças de morim Triumpho | 11$500 |
| 200 peças de algodão Planeta, 10 metros, a | 2$300 |

## VER PARA CRER
# Rua São Diogo 56
### CASA DA BANDEIRA ENCARNADA

# Um conselho ás damas!
## Não pintem os cabellos!

Quando os cabellos ficarem brancos usem somente:

# VICTORY

Não é tintura
Não mancha a pelle
Não contem nitrato de prata

Analysada e approvada pela Saude Publica de S. Paulo

A VICTORY DESAFIA toda a concurrencia com as preparações annunciadas para o mesmo fim. Comparada chimicamente, a VICTORY é a ultima palavra em perfumaria e é a mais **inoffensiva e efficaz** de todas as loções que existem para recolorir os cabellos.

Formula da Americans Products Chimistes Co. N. Y.

**Preço 5$000**

A' venda em todas as perfumarias, barbearias e pharmacias

**Depositarios: COELHO BASTOS & C.**
**OURIVES 40 a 44 — RIO**

**VENDE-SE** um bom piano, quasi novo; na travessa Elisa n. 12. Tijuca.

## UM BOM CONSELHO A'S MULHERES GRAVIDAS

Toda mulher gravida deve usar tres mezes antes do parto «**A Salvação dos Partos**» Gottas das Parturientes do DR. RICHARD ROBISSON, notavel Medico Parteiro Norte-Americano; assim terá um parto rapido e feliz. Fortalece e tonifica o féto, evita as hemorrhagias e usado ainda depois do parto augmenta consideravelmente o leite materno. «A' venda em todas boas pharmacias e drogarias». DEPOSITO: DROGARIA RODOLPHO HESS Rua Sete de Setembro n. 61 - 63. — Rio de Janeiro.

**VENDEM-SE** plantas, baratas; á rua Marquez de Abrantes n. 119. 816

**VENDEM-SE** 3 portas de ferro, vaço, com bandeiras e soleiras, em bom estado, por preço de occasião; tratar na rua Senador Euzebio, 65, botequim.

**VENDE-SE** um bom piano, quasi novo; na travessa Elisa n. 12. Tijuca.

**VENDEM-SE** bordados, em alto relevo, ensinase a 20$ e flores; rua do Cattete n. 124, sobrado.

**VENDEM-SE** a preços sem competencia, papeis pintados, na Casa Santos, rua da Assembléa n. 48, canto da Quitanda. 797 C

**VENDE-SE** um lote de frangos de raça combatente o que ha de superior em cruza, de 9 para 10 mezes de edade, nunca foram cotejados. Trata-se á rua da Quitanda, 126, com o sr. Silva.

**VENDEM-SE** aos srs. constructores e proprietarios, bons papeis pintados, a preços baratissimos; na Casa Santos; rua da Assembléa, canto da rua da Quitanda.

## VIAS URINARIAS E HYDROCELES

**Dr. Crissiuma Filho**, docente livre da Faculdade, cirurgião da Santa Casa, com pratica dos hospitaes da Europa, dispondo de installações apropriadas, trata com especialidade as doenças da **urethra, bexiga, prostata, testiculos e rins**. Tratamento especial dos **estreitamentos da urethra e hydroceles**, sem operação cortante. **Consultas**: nas terças, quintas e sabbados, ás 2 horas, na rua Rodrigo Silva n. 7, 1° andar; diariamente, ás 9 horas da manhã, á rua dos Invalidos 16, sobrado; residencia: rua Barão do Flamengo, 20. Só attende a doentes da especialidade.

**VENDEM-SE** machinas de costura com 10$!!! Trocam-se velhas por novas!!!

**VENDEM-SE** superiores papeis pintados, com vantagem, substituir as pinturas; na Casa Santos, rua da Assembléa n. 48, canto da Quitanda.

**VENDE-SE** Linceustra, producto sanitario lavavel, de extrema durabilidade, para ricas decorações, interiores de casas, paredes de salas de jantar, podendo este artigo ser annualmente renovado com novo esmalte, conservando sempre brilho; na Casa Santos, rua da Assembléa n. 48.

**VENDE-SE** 300 réis a peça de papel pintado, modernos estylos; na Casa Santos, rua da Assembléa n. 48.

**VENDE-SE** o destruidor de ratos que nunca falha; unicos depositarios: Casa Santos, de papeis pintados, rua da Assembléa n. 48, canto da rua da Quitanda.

## DIVERSOS

**ALUGA-SE**, digo, vendem-se machinas de costura com 10$!!! Trocam-se velhas por novas!!!; vendemos tambem mobilias em prestações!!! Cartas á Lima, rua Visconde de Itauna, 18, que irá tratar a domicilio!! Vendem-se 658000 e 508000!!!

**ALUGA-SE**, digo, empresta-se dinheiro sobre hypotheca de predios, terrenos, apolices, juros ... **Rio Branco, 101**, sobrado.

**PRECISA-SE** vender machinas de costura em prestações; trocam-se velhas por novas, e trata-se com prestações; vendem-se tambem mobilias; cartas á Lima, rua Visconde de Itauna, 18, que irá a domicilio em qualquer bairro!

**INSCREVE-SE** á machina. Com 30 lições, 80 em 60 lições; as aulas da SELLOS. Rua de S. Francisco ...

# GONORRHÉA
## Cura radical em 6 dias
### 20 ANNOS DE TRIUMPHO
Milhares de curas

A Injecção Palmeira o medicamento mais conhecido para o tratamento da gonorrhéa ... com o uso de um só vidro ... pharmacias e drogarias. Deposito geral: Drogaria Pacheco, rua dos Andradas ns. 43, 45 e 47 — Em S. Paulo: Baruel & C. — Vidro 3$000

**VENDE-SE** meia mobilia de sala e tambem uma de quarto. Está tudo em bom e perfeito estado; rua das Dores n. 37, estação de Todos os Santos. 405

**VENDE-SE** por 85$ um esplendido gramophone Victor, dos maiores (peça de luxo), com braço para descanso da corneta, e chapas; na rua de S. Bento n. 10, 2° andar. 244

**VENDE-SE barato na Casa Affonso Rego, Fazendas, Modas e Armarinho. Comprem só nesta Casa, que vende mais barato 20 °/. do que na Cidade; rua Voluntarios da Patria, 339, esquina da Real Grandeza.**

**VENDEM-SE** os privilegios de uma estufa automatica e um apparelho para lavar e enxugar roupas e vidros; na rua da Quitanda n. 14, sobrado, das 9 ás 3 da tarde.

## Placas Esmaltadas
POR NOVO PROCESSO
GRANDE PERFEIÇÃO
MAIS DURABILIDADE
E muito mais baratas do que as fabricadas até hoje.
**Fundição Indigena**
RUA CAMERINO

**Externato Gabalda.** 167, Rua ...

## DR. ALVINO AGUIAR —

## DENTISTA
AMERICANO DR. C. FIGUEIREDO ...

Dr. Manuel de Moraes, ...

# CARIOCA
## GRANDE FABRICA DE MANEQUINS

Manequins para senhora
Manequins para homem
Manequins para rapaz
Manequins para meninas
OS MAIS MODERNOS
*Fazem-se manequins sob medida*

**44-RUA MINAS 44**
Estação do Sampaio
Telephone 1986 — Villa

**Vendas a varejo e a prestações**
na rua Luiz de Camões 18

Casa de machinas de costura, ... frozos e mais artigos para costureira e alfaiate.

Peçam o catalogo illustrado que contém machinas de costura, todos os typos manequins, tesouras, escalas e ferros para alfaiate e costureira.

**N. Guimarães & C.**

**COLORINA,** Tintura ideal garantida para restituir ao cabello a sua côr original preta ou castanha. — Preço, 10$000; pelo correio, mais 2$000. Deposito geral, rua 7 de Setembro n. 127. — R. Kanitz.

**Callista:** trata-se de unhas encravadas, rua do Carmo ... frente á Casa de Banhos.

**Espirita** com grande ... da Flora Brasileira ... de toda e qualquer molestia ... sobrenatural ou maleficios, atrazos ..., por maiores que sejam. Consultas: segundas, quartas e sextas-feiras, das ... horas da manhã ás 5 horas da tarde. Rua Eugenia n. 133. E. de Dentro.

# Dr. Gomes Netto
Clinica medico-cirurgica. — Trata os tumores, kystos, fistulas e molestias do apparelho urinario por processos seguros. Das 2 ás 4 hs. — Rua Carioca 8.

**Dr. A. Hygino** Das Fac. de Paris e Rio. Operações em geral. Molestias das senhoras. Molestias das vias urinarias. Hydroceles. Estreitamento da urethra. Hernias, Hemorrhoides. Tumores. Cons. R. Sete de Setembro, 170. Tel. 1193 Villa.

MARAVILHOSO DESCOBRIMENTO
O Unico Remedio Inoffensivo
# ASTHMATICOS
o só CURATIVO do ASTHMA é a
## LIQUOR DA ESTRELLA
*(LIQUEUR DE L'ETOILE)*
do MARIO LECHAUX
40, Rue Maubeuge, Paris.
*Depois de cinco dias, o doente pode-se deitar e dormir toda a noite.*
VENDE-SE em todas as BOAS PHARMACIAS

# Consultas gratis
por medicos e operadores especialistas em molestias dos **OLHOS OUVIDOS, GARGANTA e NARIZ**, enfermidades das senhoras, creanças, pelle, syphilis, venereas e das vias genitaes e urinarias do homem e da mulher. Todos os dias das 10 da manhã ás 12 da tarde. Avenida Gomes Freire 61.

SITIO — Vende-se por 6:000$, ou arrenda-se, perto da estação Deodoro, boas terras, abundancia de agua, tres casas pequenas, grande laranjal, dando para mais de 80.000 laranjas de todas as qualidades e outras arvores de fructas, tres animaes e porcos. Para tratar, na estrada Real de Santa Cruz n. 3.151, Cascadura.

# JÁ COMEÇA,
... dicalmente com o CRUZIL. Deposito no Rio: Pharmacia Acre — Rua Acre n. 38 — Telephone 3.265.

Dr. Castrioto Pinheiro — Clinica exclusiva de garganta, nariz e ouvidos, ex-assistente da clinica do prof. Urbantschitsch, de Vienna; rua 7 de Setembro n. 82. Cons. 2 ás 4.

Hypothecas e antichreses de predios, em qualquer localidade, a juros modicos, compra e venda de predios e terrenos; descontos e cauções de titulos e ... do Governo e da Prefeitura; com J. ..., rua do Rosario n. 170, sobrado.

# "TRANQUILIDADE"
## Sociedade Mutua de Peculio e Garantia do Capital
## SÉDE: S. PAULO

| | |
|---|---|
| Capital social | 500:000$000 |
| Deposito no Thesouro Federal | 200:000$000 |
| Reservas pertencentes aos mutualistas de accordo com o ultimo balanço | 649:467$196 |
| Peculios pagos até esta data mais de | 1.000:000$000 |

Pagamento de um peculio de 30 contos pelo fallecimento da mutualista d. Catharina de Jesus Santos, occorrido em S. Luiz do Maranhão.

### Uma honrosa carta do London & River Plate Bank Limited

S. Paulo, 14 de abril de 1914.

Illmos srs. directores da «TRANQUILIDADE»
Sociedade Mutua de Peculio e Garantia do Capital
NESTA

Amigos e senhores:

Por nós, e como representantes dos srs. José Gonçalves dos Santos e d. Maria dos Santos Menna Barreto, de S. Luiz do Maranhão, vimos agradecer a v.v. s.s. o prompto e completo pagamento da quantia de Rs. 30:000$000, valor do peculio segurado pela fallecida mutualista da «TRANQUILIDADE», d. Catharina de Jesus Santos, em beneficio dos nossos constituintes acima referidos, e aproveitamos o ensejo para reiterar os protestos de maior consideração a v.v. s.s., de quem somos

Atts. Obrgdos.
pp. do London & River Plate Bank, Ltd.
F. O. QUENNELL.
**Contador.**

## RECIBO DE QUITAÇÃO
## Rs. 30:000$000

The London & River Plate Bank, Limited, em S. Paulo, na qualidade de procurador de José Gonçalves dos Santos, e de d. Maria dos Santos Menna Barreto, casada com Julio da Fontoura Menna Barreto, residentes em S. Luiz do Maranhão, declara, pelos seus directores abaixo assignados, ter recebido nesta data, da «TRANQUILIDADE», Sociedade Mutua de Peculio e Garantia do Capital, com séde nesta cidade, a quantia de Rs. 30:000$000 (TRINTA CONTOS DE REIS) em pagamento do peculio seguro na mesma Sociedade pela fallecida d. Catharina de Jesus Santos, que foi de S. Luiz do Maranhão, em beneficio dos referidos seus constituintes pela apolice n. 1262 da primeira série do plano «Mixto-Dotal»; pelo que dá á mesma Sociedade plena e geral quitação do mencionado peculio e lhe entrega a alludida apolice para ser cancellada em seus registros e ficar de nenhum valor.

Por ser verdade e para constar se passou o presente recibo em duplicata.

S. Paulo, 14 de abril de 1914.
For The London & River Plate Bank Limited.
(a) HENRY R. SHORTO, Menager
(a) F. O. QUENNELL, Accoutant.

Como testemunhas:
(a) Luiz G. de Sant'Anna.
(a) Joaquim Guedes d'Amorim.
(Firmas reconhecidas pelo tabelião sr. Antenor Liberato de Macedo).

**Para informações na Capital Federal com Alberto Vaz Guimarães — Avenida Rio Branco n. 40 — Succursal da Companhia.**

**(Precisa-se de bons agentes)**

Portuguez, francez e inglez — Aulas e lições particulares; (methodo Berlitz). Preparação para exames; rua do Hospicio n. 192.

**Dr. Doméque de Barros** — Longa pratica dos ... Europa. Mol. de senhoras, partos e operações. Quitanda, ... R. Laranjeiras, 308. Tel. ...

# Impotencia
neurasthenia e fraqueza em geral, cura rapida e efficaz com o uso do ELIXIR VITAL DE ... COMPOSTO ...

# CURA RADICAL
da GONORRHÉA CHRONICA ou RECENTE, em poucos dias, por processos modernos, sem dôr, garante-se o tratamento. Como tambem impotencia, cancro syphilitico, etc. Pagamento após a cura. Consultas diarias, das 8 ás 12 e das 2 ás 8. AV. MEM DE SA' 115.

# Consultas gratis
... molestias do coração e estomago, tratamento da tuberculose pulmonar e molestias das crianças. Das 8 ás ... da manhã e das 7 ás 8 da noite. ... dos Invalidos n. 136. ...

**Dr. F. de Castro Araujo,** MEDICO PARTEIRO. Com pratica dos hospitaes de Paris e Berlim ... das molestias das senhoras ... completo de massagem vibratoria, raios X e ultravioleta, correntes de ... e alta frequencia e banhos ... Consultorio, 60, rua da Carioca ... ás 5 horas da tarde. Teleph. ... Central; residencia, 46, rua Conde de Bomfim. Teleph. 2.124, Villa.

**Consultas gratis** — Medico especialista no tratamento das molestias do pulmão, do estomago, senhoras e creanças, de pelle e syphilis; consultas gratis das 11 ás 12 e ... horas da tarde; na pharmacia ... praça Tiradentes n. 9, proximo a rua S. José.

**Cartomante** — Africano, diz tudo, faz unir os separados. Mostra a pessoa que se quer. Trata de todas as molestias ... consultas, 5$000, das 9 ás 5. ... de Araujo, 97.

**Sabão Russo**, Maravilhosa essencia preparada por ..., approvada pela Fama, Hygiene Publica, desta capital, ... de medicos distinctos ... de toda a criteriosa ... O SABÃO RUSSO, ... sardas, espinhas, cravos, ... rheumaticas, dores de cabeça, ... chagas, rugas, ... e ... A unica e ... DE TOILETTE, e reunindo ... propriedades mais afamadas ... em todas as drogarias, pharmacias e perfumarias, fabrica ... Maria n. 107, Aldea Campista ... n. 1.241.

**Molestias dos olhos, nariz e ouvidos — O DR. NEVES DA ROCHA,** *membro da Academia de Medicina do Rio de Janeiro, medico de diversos hospitaes desta cidade, com longa pratica no paiz e nos hospitaes de Berlim, Vienna, Paris e Londres, onde frequentemente vae estudar os progressos de sua especialidade, acha-se para os serviços de sua profissão, á AVENIDA RIO BRANCO 90, das 12 ás 3 da tarde. Residencia: Petropolis, Hotel Central.*

**PIANO** — Vende-se um, novo, com boas vozes, do auctor ... & C., Stuttgart, com transposição; á rua do Cattete ... (1904).

... Empresta-se a juros de 12 %... "particular", garantia, ... rua S. Francisco Xavier, ... Cartas para A. A.

**MACHINAS** de costura em prestações; entregam-se com ... trocam-se velhas por ..., vendem-se uzadas, de pé, a ..., ... em prestações casas, ... mobilias, etc. Cartas ... rua Visconde de Itauna, 18. ... a domicilio em qualquer ... hora.

**Mme. Maria Josepha** parteira diplomada, ... a gravidez, e faz apparecer o ... trabalho garantido e ... rua Visconde de Rio ... telephone n. 815, Central.

**EVITA A GRAVIDEZ** ... nos casos possiveis. ... das hemorrhagias e de todas ... das senhoras, preços ..., consultas gratis, das 9 á 1 da ... e das 6 ás 8 da noite, á rua do ... 120 (casa XX). Mme. Josepha ..., parteira do Hospital ... Barcelona.

**Externato Cunha** — Fundado em 1909. Diurno e nocturno. Observe, como sempre tem succedido, notavel triumpho, quanto ás seus alumnos, nos exames ... Faculdades, ultimamente realizados. ... medicos. Rua do Hospicio ...

**PARTEIRA** A verdadeira mme. Palmyra, trata de ... de senhoras, evita a gravidez, ... processo sem egual e garantido, ... das 12 ás 16 horas; á rua do ... 207, (Largo do Machado), e residencia á rua Camerino n. 105, ... 4.102, norte.

**Dr. M. Moniz Freire**
VIAS URINARIAS — Cura radical das molestias venereas. Cirurgia, syphilis. Appl. o 606 e 914. Consultorio de 3 ás 5 á rua da Carioca ... Residencia: Palmeiras, 96. — Botafogo.

**Aulas de mathematica** para admissão ... curso. Constituição n. 47, sobrado. Professores engenheiros militares.

**Espirita somnambulo** — Consultas com clareza todos os segredos e mysterios da vida humana, fazendo desapparecer os ... e rivalidades por ... que sejam, e cura radical qualquer molestia pelas ... e sciencias occultas, di... prognosticos scientificos ... das 10 ás 4 e das 6 ... noite, praça da Republica ...

**Theophilo de Almeida** — Medicina em geral e especialmente ... das creanças. Consultorio: ... 153, das 2 ás 5 horas. ... Uituruna, 40. Telephone ... aos pobres gratuitas.

**GRATIS** Peça sem demora, por carta ou bilhete postal o livro MENSAGEIRO DA FORTUNA, ... pelo Correio ou ... O MENSAGEIRO ... é indispensavel a ... saber o que é Hypnotismo ..., pois ensina os meios ... jogo e ser rico, saude ... em amores e em negocios. ... ao sr. ARISTOTELES ... — Rua Marechal Floriano, 150, sobrado. CAIXA ... — CAPITAL FEDERAL.

**PERCEVEJOS**, Com a applicação do *Destruidor* póde ter sempre a cama limpa ... poderoso no exterminio ... Vende-se nas Drogarias ... Andradas 43 e Ourives ...

**Mme. Debuá** — Recentemente chegada da Europa, ... os melhores professores do ... aos seus clientes que ... até hoje desconhecido, de ... futuro. Previne tambem que ... verdadeiros talismãs ... Consultas das 11 horas da ... da tarde nos dias uteis, na rua ... Branco n. 23.

**Doenças da pelle e venereas—Physiotherapia**
*Dr. J. J. Vieira Filho*, fundador e director do Instituto Dermotherapico do Porto (Portugal). Tratamento das doenças da pelle e syphiliticas. Applicação dos agentes physico-naturaes (electricidade, raios X, radium, calor, etc.) no tratamento das molestias chronicas e nervosas. Cons.: rua da Alfandega n. 93. Das 2 ás 4 horas.

**Dr. Campos da Paz** Clinica medica, molestias de creanças e syphilis. Applica o 606 e 914, no consultorio á rua S. José n. 70, das 3 ás 5, teleph. 2.516. Resid. Bom Retiro, 35, Engenho Novo.

**Dr. Campos da Paz M. V.** Molestias da infancia.— Consultorio: rua da Lapa n. 18. Residencia: rua Tonelleros n. 190, Copacabana.

**CASAMENTOS** — Trata-se para o civil e religioso; na Avenida Gomes Freire n. 4, loja, das 7 da manhã ás 7 da noite; Aos domingos na rua Souto Carvalho n. 14, no Engenho Novo.

**Molestias dos olhos**
DR. MEIRA DE VASCONCELLOS — Especialista; é encontrado diariamente em seu consultorio, á rua ASSEMBLÉA 85, das 3 ás 5 horas.

**COMPRA-SE** um sitio em Jacarépaguá, com casa para morada, agua nascente e bond á porta; cartas indicando local e preço, á Juca Roxo, no escriptorio desta folha.

**DINHEIRO**, Empresta-se qualquer quantia, a bons juros, hypothecas, moveis, cauções e descontos de titulos e contas do Governo e da Prefeitura, com a maior seriedade e rapidez; com J. Pinto, rua do Rosario n. 126, sobrado.

**PARTEIRA** — Mme. Favella Morgado, com longa pratica dos hospitaes da Europa, cura radicalmente todas as molestias das senhoras que não possam conceber. Evita a gravidez, rapido e garantido, não prejudicando o organismo. Trata de hemorrhagias e suspensões. Previne que se mudou da rua Larga para a rua Acre n. 106, sobrado, proximo á rua Larga. Telephone n. 885 — Norte. 4749

**Alugam-se em Copacabana** á rua Marinho ns. 7 e 11, (proximo á esquina da rua da Igrejinha), excellentes casas novas, com todas as commodidades. Podem ser visitadas a qualquer hora.

**Dr. Ubaldo Veiga** Esp. Syphilis (606 e 914 sem dor), Gonorrhéas, cura radical pela urethraclyse especifica e vaccina de Reynier. E' o unico que applica essa vaccina. *Molestias genitaes de homem e da mulher.* Trat. rapido da *impotencia*. Cons. R. Assembléa n. 74, das 2 ás 5.

**Cartomante** scientifica, unica no genero. Rua da Alfandega, 190, sobrado.

**Molestias das senhoras** — Dr. Octavio de Andrade, com pratica dos hospitaes da Europa, evita a gravidez por indicação scientifica, sem prejudicar o organismo. Hemorrhagias, suspensão, etc. Residencia e cons.: rua S. José 60, das 9 ás 11 e 1 ás 4. Teleph. 1301, Central. Consultas gratis.

**PARTEIRA** — Mme. Barroso, com longa pratica da Maternidade, trata de todas as molestias do utero, evita a gravidez nos casos indicados, rapido e garantido; aceita parturientes em sua casa, assim como recebe senhoras de outras molestias, garantindo bons medicos; rua Visconde de Itauna, 60.

**Predio no cáes do Porto**
Alugam-se juntos ou separados a loja e 1º andar do grande predio á avenida do Cáes do Porto 849. As chaves estão no 2º andar e trata-se com o sr. Alfredo Estacio de Faria, á rua Benedictinos 17.

**POBRE CÉGA**
Francisca da Conceição Barros, céga de ambos os olhos, aleijada de uma mão e doente, sem recurso, pede uma esmola a todas as boas almas, que o bom Deus a todos recompensará: póde ser entregue á illustre redacção deste jornal.

**DIARRHE'AS** e dysenterias chronicas e recentes, curam-se radicalmente com o maravilhoso remedio
**A SAPATEIRA**
Vende-se nas principaes drogarias: ruas: 1º de Março 14; S. Pedro 12 e 100; 7 de Setembro 81; Hospicio 18 e Uruguayana 61.

**Estomago**
Tridigestivo Cruz, é o unico remedio que cura as doenças do estomago e intestinos. Drogarias e pharmacias. Vidro 2$500.

**Convém a todos**
saber que o "Tridigestivo Cruz", é o unico remedio approvado pela Directoria de Saude Publica, que cura as molestias do estomago e intestinos.

**Máo cheiro das regras**
Desapparece em pouco tempo, com o infallivel Regulador das Senhoras, do dr. Sigueira Cavalcanti. Completamente inoffensivo. Facilimo uso. Deposito na Drogaria Pacheco, rua dos Andradas ns. 43 a 47.

**Pintura de cabellos**
Mme. Ribeiro, particularmente, tinge cabellos com um preparado vegetal inoffensivo, de sua propriedade; as senhoras que desejarem, dirijam-se á rua Rodrigo Silva, antiga dos Ourives n. 10, 1º andar, entre as ruas de São José e Assembléa.

**ALUGA-SE**
o sobrado da rua da America n. 147, com cinco quartos e quatro salas; as chaves estão por favor na mesma rua, esquina da Visconde de Sapucahy, venda.

**Sobrado na Avenida**
Aluga-se o optimo 1º andar da avenida Rio Branco n. 245. Trata-se na rua dos Ourives 41.

**Sala de frente**
Aluga-se a casal sem filhos ou senhores do commercio, em casa de familia de tratamento, uma sala e quarto de frente, com ou sem mobilia. Rua do Cattete n. 89.

**Caminhão**
Vende-se um caminhão, cujas rodas não estão na bitola exigida pela Prefeitura. Póde servir para trabalhar fóra do Districto Federal. Preço baratio. Tratar na rua dos Ourives n. 41.

# A SYPHILIS

(Em todas as manifestações, phases e periodos)

Molestias de pelle, rheumatismo, chagas, placas, canceros, manchas de pelle, ulceras, e todas as doenças resultantes da impureza do sangue, tratam-se até á cura radical e completa com o mais potente dos depurativos

# DEPURATOL

(Em fórma de pilulas)

Marca registrada e approvada pela Directoria de Saúde Publica do Rio de Janeiro

Soberbo remedio de ORIGEM ALLEMÃ

O unico depurativo anti-syphilitico que não exige dieta — O unico que não é purgativo! — O unico que não causa a minima alteração no organismo do doente, quer seja tomado por adultos, quer por creanças, quer por pessoas fracas e de edade avançada!—O unico que abre o appetite, dá energia e um bem estar geral ao doente! — O unico que não exige o auxilio de lavagens, pós, pomadas, gargarejos e outros tratamentos secundarios!

Remedio energico, efficaz e inteiramente inoffensivo, cuja maxima propaganda, a mais bella a mais grandiosa, vem sendo feita duma fórma extraordinaria pelas pessoas que o tem tomado!

Todos se podem tratar pelo DEPURATOL andando nas suas occupações habituaes, nas suas viagens, nos seus passeios, sem o mais leve incommodo e sem o minimo inconveniente!

O DEPURATOL encontra-se á venda em todas as bôas pharmacias e drogarias.

Tubo com 32 pillulas, 8 a 10 dias de tratamento, 5$000 — Pelo Correio, mais 400 réis. — 6 tubos, 27$000, pelo Correio mais 1$000.

Depositarios: V. SILVA & C., RUA DA ASSEMBLÉA, 34 E RODOLPHO HESS & C., RUA 7 DE SETEMBRO, 61. — RIO DE JANEIRO — EM SÃO PAULO, BARUEL & C.

A. R. de Carvalho Ferreira

**Todos os nossos preparados LEVAM A MARCA**

**TOSSES E BRONCHITES**
curam-se com o xarope peitoral de fedegoso, angico e alcatrão da Noruega, para combater todas as affecções dos orgãos respiratorios e da garganta, como sejam tosses, bronchites recentes e chronicas, asthmas, dores do peito, suffocação, defluxo e laryngite, como attestam os distinctos medicos drs. Tavano, Azevedo Macedo, Antonio de Siqueira, Pereira Portugal, etc. Hospicio n. 114.

**Doenças do estomago**
O elixir de camomilla composto é o melhor tonico para fortificar os orgãos digestivos e facilitar as digestões e todas as molestias do estomago e do figado. Hospicio n. 114.

**Molestias da pelle**
Tintura de salsa, caroba e sucupira branca, depurativo vegetal do sangue, o melhor purificador do sangue para a cura radical das escrophulas e de todas as molestias provenientes dellas, como sejam: erupções, borbulhas, sarnas, empingens, darthros, erysipelas, rheumatismos, syphilis e todas as molestias que tiverem sua origem na impureza do sangue. Hospicio 114.

**GONORRHÉAS**
Antigas e recentes, flores brancas, corrimentos, curam-se radicalmente em tres dias sem dor nem recolhimento pelo especifico de Beyran. Hospicio 114.

**Vinho tonico nutritivo**
De todos os preparados é o melhor até hoje conhecido, que a distincta classe medica, tanto dos hospitaes como das casas de saude, tem empregado com resultado espantoso, nas pessoas debeis, anemicas, rachiticas, faltas de forças, ás creanças para lhes facilitar a dentição e ás amas para lhes fortificar o leite.
Estes medicamentos são approvados pela exma. Junta de Hygiene Publica.
Vendem-se no laboratorio pharmaceutico de A. R. Carvalho Ferreira.
**Rua do Hospicio, 114**

**PILULAS VIRTUOSAS**
Antidyspepticas, reguladoras, infalliveis nas dyspepsias, dores de cabeça, prisão de ventre, etc.; augmentam o apetite e tornam as cores pallidas num rosado de saude. A' venda em todas as pharmacias. Depositarios: Drogaria Berrini, rua do Hospicio n. 18. Vidro, 1$500. Pelo correio, mais 500 réis.

**Predio na Boca do Matto**
Vende-se um á rua D. Adelaide numero 144.

**Pensão Brasileira**
Com optimas accommodações para familias e cavalheiros de tratamento, a 20 minutos do centro, bondes á toda hora. Rua Haddock Lobo n. 123. — Telephone, Villa n. 1.716. — Rio de Janeiro.

**Casa mobilada**
Aluga-se até ao fim do anno, para pequena familia de tratamento uma casa de residencia particular das mais confortaveis, á rua Conde de Irajá n. 28, Largo dos Leões. Compõe-se de salas de visitas e de jantar, escriptorio, tres quartos, copa, sala de banhos, cozinha, e dependencias externas para creados: todas essas peças mobiliadas com moveis de gosto, inteiramente novos, tapetes, cortinas, luz electrica, agua quente, gaz, para cozinha, telephone, etc. A casa é cercada de jardim e muito fresca, póde ser vista de uma hora da tarde em deante. Preço 500$ mensaes.

**OPTICA**
A CASA BORLIDO offerece, por preços sem competidor, o mais completo sortimento de oculos, pince-nez, faces-á-mains, lorgnons, binoculos e oculos de alcance, e declara que possue uma bem montada officina para reparar qualquer destes artigos.
**Moreira Barbosa**
**RUA DO OUVIDOR, 83**
Canto da rua da Quitanda

**Elixir de Pepsina Composto**
*(Camomilla, Rhuibarbo, Columba e Pepsina) Formula de Brito*
Approvado e premiado com medalha de ouro. Efficaz nas digestões mal elaboradas, dyspepsias, vomitos, colicas do figado e intestinaes, inappetencias, dores de cabeça e vertigens. Vidro 2$000.
Depositos, Drogaria Pacheco, rua dos Andradas, 45, e Drogaria Berrini, rua do Hospicio, 18. Fabrica, Pharmacia Santos Silva, rua Dr. Aristides Lobo n. 220. Telephone 1400, Villa.

**Não ha! Não houve! Não haverá!!!**
Um remedio tão efficaz, de effeito tão rapido como a
**'Mistura Ferruginosa Glycerinada'**
Do pharmaceutico GAUSS
E' o especifico nos incommodos das senhoras!
E' a vida das jovens pallidas, chloroticas quando chegada a época da puberdade! Evita a tuberculose!
E' o regenerador dos velhos exgottados!
E' o tonico depurativo dos moços!
E' o reconstituinte das creanças lymphaticas, anemicas e escrophulosas!
E' o sedativo dos neurasthenicos! Provoca o somno! Provoca a diuresia eliminando as areias e o acido urico pelas urinas!
Provoca o appetite e com elle a nutrição!
Emfim é o remedio que cura, quando os demais têm falhado!!
Um ou dois frascos é o bastante para convencer o enfermo do poder curativo deste extraordinario medicamento!
MILHARES DE PESSOAS CURADAS!!
Milhares de attestados!!
A' venda em todas as drogarias e principaes pharmacias de S. PAULO, SANTOS, CURITYBA e no RIO DE JANEIRO J. RODRIGUES & C. — Rua Gonçalves Dias n. 59
Fabrica em S. ROQUE (Estado de S. Paulo)
LARGO DA MATRIZ N. 10
PREÇO 4$000 O FRASCO
DUZIA 40$000

**DIABETES**
O professor dr. Leonissa, da Academia de Sciencias de Portugal etc., garante fazer desapparecer o assucar em 15 dias. Clinica geral. Consultorio: rua da Carioca n. 26, de 1 ás 3 horas da tarde.

**ALUGA-SE**
Uma casa para pequena familia de tratamento. Tem 2 salas, 3 quartos, banheira, cozinha e quintal. Aluguel mensal inclusive taxa sanitaria e agua 145$000. Na rua S. Francisco Xavier n. 719, estação da Mangueira; trata-se na casa n. 1.

**Cabellos brancos**
Usae a brilhantina Triumpho, para acastanhal-os; frasco 3$000, e vende-se nas principaes perfumarias: Bazin, Hermanny, Cirio, Nunes, Casa Postal, Garrafa Grande e Perfumaria Lopes, Gaspar Meleiros e Parc Royal.

**GONORRHEAS**
Curam-se com a INJECÇÃO DE MATICO COMPOSTA, em 24 horas!
Esta antiga injecção, com 20 annos de experiencia, é de um effeito soberano no tratamento radical da GONORRHÉA, CORRIMENTOS, FLORES BRANCAS, etc. Approvada pela Saude Publica e com medalha de merito na Exposição Continental de Buenos Aires.
Attestados todos os dias pelos proprios que se acham completamente curados.
Em todas as pharmacias e drogarias e nos depositos: Rua Uruguayana, 91, e Avenida Passos, 106. "Pharmacia Veiga."

**DR. ED. MEIRELLES**
DOENÇAS INTERNAS — VIAS URINARIAS — TRATAMENTO RAPIDO DA GONORRHÉA, estreitamento da urethra, syphilis, hydrocele, sem operação. Exame, com illuminação da urethra, bexiga, ureteres, recto, e o seu tratamento pela electricidade, exames microscopicos dos corrimentos, de sangue, etc. Applica o "606" e "914". Tratamento das doenças do estomago e intestinos. R. Carioca 33, das 3 ás 5. Haddock Lobo 458.

**MILAGRES DO BAZAR COLOSSO**
Casimira 12 metros largura ... proprio para mantaus, casacos, costumes senhoras ... agora 1$200; forros ... todas cores para vestidos; Linho seda ... Nobreza 1$200; Completo sortimento tecidos pretos para vestidos luto; casimira superior roupa ... homem ... largura especial para mantaus ... metro da sala senhora ... Malas fortes para roupa viagem, 8$; Meias finas transparentes pretas, brancas, cores senhoras de 1$500 por 1$; camisas senhoras 1$500; calças brim forte rapazes ...; ... Meias Seda ... bordadas, ... pretas, côres, senhoras de 3$ por 2$; Malas para enxoval creanças, e para enxoval collegio 6$; Merino preto ... para vestidos luto ...; crepom preto enfeitado para vestidos luto ...; crepe para luto de 4$ por 2$; ainda ... Morim finos ... presidente 1$200; Vestidos bordados creanças até 4 annos 2$; Americano um metro largura ... 800; Cretone ... para lençol; Camisas cambraia finissima bordadas enfeitadas para noivas de 15$ por 6$; Blusas forradas seda para moças; senhoras ... de 12$ por 1$500; Colletes espartilhos modernos altos ... para moças e senhoras ... mos colletes para ... 20$; filó para cortinado 3 metros largura 1$; ... grandes 1$200; filó para ... e virgens; Atoalhados ... ; ... bordadas brancas ...; operarios ... vendo mesmo de longe encontrão tudo muito ... barateza, sortimento completo meias para creanças, homens e senhoras, meias transparentes ... senhoras de 4$ por 1$500; Bolsas de mão para moças e senhoras colares amarellos desde 1$500; plumas 3$, plumas Amazonas grandes de 50$ por 15$, plisse flanellas largas ... 500, flanellas cores ... vestidos creanças de 4$200 por 800; ... superiores brancas para ... 800; flanella branca especial ... 1$200, flanella ... enfeitada para mantas creanças e camisas homem colchas brancas, côres. Bondes Tijuca, Rapo, Uruguay, S. F. Xavier, Piedade, Fabrica, Sta. Alexandrina passão e param em frente ao Bazar Colosso, rua Haddock Lobo, 47, provisoriamente.

**BANCO NACIONAL ULTRAMARINO**
SEDE EM LISBOA — FUNDADO EM 1864
Capital Escudos..... 12.000:000$000 — Rs. 36.000:000$000
SAQUES A' VISTA E A PRAZO sobre todos os paizes e todas as operações bancarias nos seus variados ramos nas melhores condições do mercado.

TABELLA DE DEPOSITOS

| | | | |
|---|---|---|---|
| A' ordem | 3 % | A prazo fixo ou letra a premio: | |
| Com aviso previo de 60 dias | 4 % | a 4 mezes | 4 % |
| | | a 6 " | 4 1/2 % |
| C/c em moeda estrangeira | 2 1/2 % | a 9 " | 5 % |
| C/c limitadas (Economias) | | a 12 " | 6 % |
| de 50$ a 10:000$000 | 4 % | a 24 " | 7 % |

FILIAL NO RIO DE JANEIRO: RUA DA QUITANDA, ESQUINA DA RUA DA ALFANDEGA

**MEDICO**
Precisa-se de um medico com clinica e diminuto capital para socio de uma pharmacia montada, afim de mudal-a para o suburbio ou qualquer ponto bom (mesmo interior), onde o medico exerça actividade. Cartas urgentes para M. G. Passos, rua Theodoro da Silva numero 102, Villa Isabel.

**Collegio Brasil**
(FUNDADO EM 1902)
Transferido de Cordeiro de Cantagallo para a rua Noronha Torrezão, 662 (antiga chacara do Paranhos) — Cubango — Nictheroy.
Dirigido pelo professor João Brasil. Instrucção primaria, secundaria fundamental e secundaria especial, para os exames de admissão ás escolas superiores do Paiz. Clima saluberrimo.— Alimentação sã e abundante.— Condições de pensão razoaveis.— As matriculas já estão abertas e as aulas funccionando. Estatutos á disposição dos interessados na Secretaria do Collegio, no Café Londres desta cidade, e no Rio de Janeiro, nas casas Mosnera; Lutterbach & C., rua Municipal, 24, e Luiz Corrêa & C., á rua Theophilo Ottoni, 135.

**Lêr e escrever em 3 mezes**
Laura Franco da Silva, professora portugueza, diplomada, ensina por methodo facil e simples. Telephone 3.141. Rua do Rosario n. 170, 1º andar.

**Extractor Ferreira**
Extrahe callos e verrugas sem dôr, em 3 dias. Vendem: Pacheco e Granado. Rio.

**PEDREIRA**
Aluga-se parte de uma, com muita pedra solta para cantarias e alvenarias, com officina, á praia da Saudade numeros 16 e 18.

**JORGE ALLARD**
**VIGAS DE AÇO EM DEPOSITO**
Rua 1º de Março 20 - RIO

**Cartões Postaes**
Grande variedade das ultimas novidades em glacé.

| | | | |
|---|---|---|---|
| para | 100 | ..... | 6$000 |
| " | 1.000 | ..... | 85$000 |
| " | 5.000 | ..... a | 80$000 |
| " | 10.000 | ..... a | 75$000 |
| " | 20.000 | ..... a | 70$000 |

AVENIDA PASSOS N. 99

**PARA QUE VIVER?**
triste, miseravel, preocupado, sem amor, sem alegrias, sem felicidade, *quando é tão facil obter fortuna*, saude, sorte, amor, correspondido, ganhar aos jogos e loterias, pedindo a curiosa brochura gratis, em portuguez, do professor YTALO, 35, Boulevard Bonne-Nouvelle, 35 - PARIS.

**CONCURSOS**
Externato Cunha — Rua do Hospicio n. 42, 2º andar. Preços modicos. Diurno e nocturno.

**Toda dona de casa compra a MANTEIGA VAL-DE-PALMAS**

**Moveis a prestações**
Visitem a nossa casa e procurem conhecer as condições e preços vantajosos de nossas vendas a dinheiro e a prestação; vêr para crêr!... Officina e deposito, rua General Caldwell, 65. Fabrica, rua Senador Pompeu, 42. — Telephone 5.020. Campos Lopes & C.

**Gonorrhéas OPIATINA**
Cura radical em poucos dias. Não precisa injecção! E' o unico especifico anti-blenorrhagico que cura radicalmente, em poucos dias, todos corrimentos recentes ou chronicos, flores brancas e retenção de urinas. Não é injecção. Toma tão sómente tres vezes ao dia, e em sua composição não entram ingredientes que possam prejudicar o estomago ou intestinos.
Depositarios: Pharmacia e drogaria de A. Ruas & C. (antiga pharmacia Simas) praça Tiradentes 9. Cuidado com as imitações!

**Carvão para cozinha**
DOMESTIC COAL
O "Domestic Coal" é um carvão especial para cozinha, proprio para casa de familia, facil de accender e de grande duração. Unicos agentes, Francisco Leal & C., rua Primeiro de Março numero 91, sobrado, telephone n. 530. Encommendas no escriptorio.

AS VERDADEIRAS TELHAS DE ASBESTO **ETERNIT**
DEPOSITARIO **JORGE ALLARD**
RUA 1º DE MARÇO 20 · RIO

**Instituto physiotherapico**
do dr. Gustavo Armbrust, docente da Faculdade de Medicina. Rua Senador Dantas 48. Duchas, massagem, thermotherapia, dietetica, etc. Tratamento das doenças agudas e chronicas, pela physiotherapia. Consultas de 2 ás 3. Uruguayana 21.

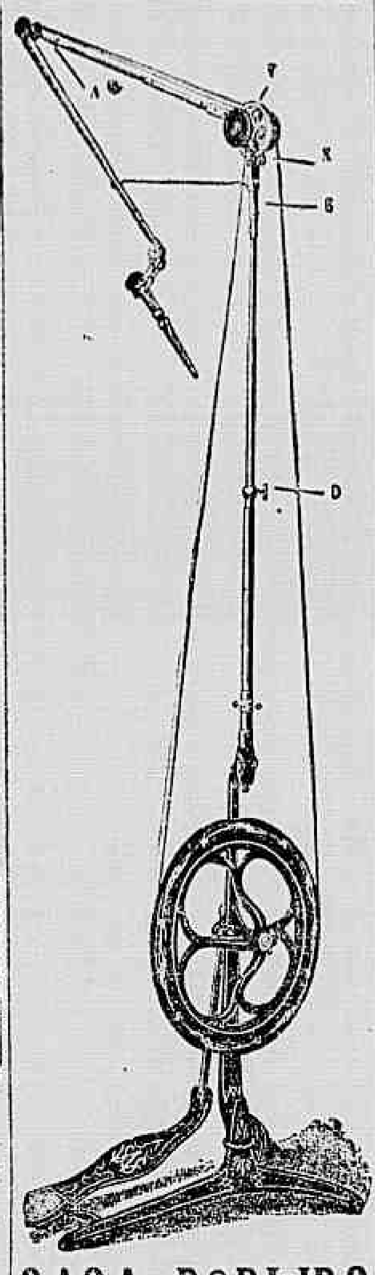

**CASA BORLIDO**
**RUA DO OUVIDOR, 83**
Canto da rua da Quitanda
NÃO TEM FILIAES
Grande sortimento de Pentes, Cadeiras, Motores e todos os mais apparelhos e utensilios necessarios á arte dentaria.
Deposito do famoso ouro maravilha, o mais adhesivo de todos, caixinha 5$000.
PREÇOS SEM COMPETIDOR
Peçam catalogo a
**Moreira Barbosa**
**RUA DO OUVIDOR, 83**
CASA BORLIDO

**A PREÇO FIXO**
**DROGAS E PRODUCTOS PHARMACEUTICOS**
**GRANADO & C.ª**
RUA 1º DE MARÇO 14 16 18
FILIAL
RUA Vde. DO RIO BRANCO 31
LABORATORIO A VAPOR
RUA DO SENADO. 48
RIO

**Moveis a prestações!!!**
Devem comprar só na fabrica e armazem da "Casa Veiga", pois, é a que maiores vantagens offerece.
Esta casa entrega immediatamente os moveis aos seus freguezes e os pagamentos são feitos em prestações conforme se combinar. Não deixem, por isso, de visitar esta casa. Rua Senador Euzebio n. 222.

PILULAS SALUTARES — CARLOS JOSÉ PIZARRO

**Casa mobilada no Cattete**
Aluga-se em rua transversal á do Cattete uma casa mobilada, com vastas accommodações para familia; trata-se na rua da Candelaria n. 26, 1º andar.

**Admirem!**
Economia, conforto e elegancia, encontra-se na Alfaiataria Italo-Brasileira, unica casa que recebe directamente das principaes fabricas da Europa. A nossa clientela é servida com gosto e capricho. Ternos sob medida, desde 75$ até 90$000. O unico viajante que temos pelo interior é o nosso socio Vicente Vetere. Rua Uruguayana 146, — Rio de Janeiro.
VETERE & GENTILE

# ACTOS FUNEBRES

**Felismina Maria da Conceição**
✝ Antonio Fernandes de Souza, esposa, filhos, cunhados, irmãos e netos, convidam seus amigos e parentes para assistirem á missa de 7º dia que mandam rezar por alma de FELISMINA MARIA DA CONCEIÇÃO, amanhã, segunda-feira, 20 do corrente, ás 9 1/2 horas, na matriz do Largo do Machado.

**Catharina Reyntiens Monteiro**
✝ Cornelio Pinto Monteiro e senhora e mais parentes da finada CATHARINA REYNTIENS MONTEIRO, mandam celebrar uma missa de 7º dia amanhã, segunda-feira, 20 do corrente, ás 9 horas na Egreja de S. Francisco de Paula.

**Maria das Neves Costa**
✝ Manoel da Costa e filhos convidam as pessoas de sua amizade a assistir á missa do 30º dia, que será celebrada no dia 20, ás 9 1/2 horas, na egreja da Immaculada Conceição, á rua General Camara; pelo que desde já se confessam gratos.

**Leonor da Rocha Waldeck**
✝ Raul Waldeck e filhos convidam seus parentes e amigos para assistir á missa de setimo dia, que, por alma de sua extremosa esposa e mãe, LEONOR DA ROCHA WALDECK, mandam rezar segunda-feira, 20 do corrente, ás 9 horas, no altar-mór da egreja de S. Francisco de Paula e pelo que desde já se confessam summamente gratos.

**Benedicto José dos Reis**
(GUARDA CIVIL)
✝ Etelvina Augusta Reis, Augusto Magueira da Silva, Alvaro Eugenio da Silva e mais parentes, agradecem, eternamente reconhecidos, as pessoas que acompanharam os restos mortaes de seu fallecido marido, irmão e cunhado, e de novo convidam para a missa, amanhã, 20 do corrente, ás 9 1/2 horas, na egreja de S. Francisco de Paula.

**Augusto Cesar da Silveira**
(4º ANNIVERSARIO)
✝ Alfredo Cesar da Silveira, sua mulher e filhos, convidam seus parentes e pessoas de sua amizade, para assistirem á missa, que mandam celebrar, pelo primeiro anniversario do fallecimento de seu sempre lembrado pae, sogro e avô, AUGUSTO CESAR DA SILVEIRA, amanhã, segunda-feira, 20 do corrente, ás 9 horas, na matriz do S.S. Sacramento, antecipando desde já os seus agradecimentos.

**Ricardo Gusmão**
✝ Julieta Diniz Gusmão, Julieta Gusmão, dr. Ricardo Gusmão, sua mulher e filhos, capitão-tenente dr. Francisco Gusmão e filhos, coronel Manoel Gusmão, sua mulher e filhos, Francisco Borges Diniz e sua mulher, dr. Arthur Torres e mais parentes, agradecem a todos que acompanharam o enterro de seu querido esposo, pae, sogro, avô, irmão, tio, cunhado e amigo, RICARDO GUSMÃO, e convidam para assistir á missa de 7º dia, que será celebrada, na egreja de S. Francisco de Paula, amanhã, ás 9 1/2 horas. Desde já se confessam gratos.

**Capitão Carlos Ribeiro da Silva**
✝ Francisco de Paula Rodrigues Teixeira, sua senhora e filhos fazem rezar missa de setimo dia, por alma de seu primo e padrinho, na egreja de S. Joaquim, ás 8 horas de 21 do corrente, e convidam aos seus amigos e parentes para este acto de religião, antecipando desde já os seus agradecimentos. 518

**Desembargador Antonio T. Belford Roxo**
✝ Maria Benedicta Pinto de Magalhães Roxo, Rosa Roxo Pinto de Magalhães (ausente), Maria Amelia Torreão Roxo, dr. Augusto M. de Barros e Vasconcellos, dr. Antonio Roxoriz de Belford e senhora (ausentes), Rosa Roxo Marques de Magalhães (ausente), dr. Henrique de Brito Belford Roxo e senhora, dr. Augusto de Brito Belford Roxo e senhora, Francisco Pereira e senhora (ausentes), Eugenia Roxo de la Rocque, dr. Augusto Torreão Belford Roxo e senhora, dr. Armando Torreão Belford Roxo, desembargador Sebastião J. de Magalhães Braga e senhora (ausentes), Manoel Nascimento Costa Lima e senhora, agradecem a todos os parentes e amigos que se dignaram acompanhar os restos mortaes de seu extremecido marido, irmão e tio, DESEMBARGADOR ANTONIO T. BELFORD ROXO, e os convidam a assistirem a missa de setimo dia, que fazem rezar, amanhã, segunda-feira, 20 do corrente, ás 9 1/2 horas, na egreja de N. S. da Candelaria, altar-mor. 562

**Commendador Angelo Eloy da Camara**
✝ A viuva, filhos, genro, noras e netos do pranteado commendador ANGELO ELOY DA CAMARA, mandam celebrar uma missa por sua intenção na egreja de S. Francisco de Paula, ás 9 1/2 horas, amanhã, segunda-feira, 20 do corrente, segundo anniversario de seu fallecimento, desde já se confessando gratos aos parentes e amigos que os acompanharem nesse acto de religião.

**Carlos Augusto da Silva Gralha**
ELECTRICISTA CHEFE DA FABRICA DE CARTUCHOS
✝ Os ajudantes, operarios e aprendizes da secção de electricidade convidam os amigos do saudoso chefe para assistirem á missa que mandam rezar em sua intenção amanhã, segunda-feira, 20 do corrente, na egreja do Realengo, ás 9 horas.

**Jorge Frederico Moller**
✝ O capitão tenente Jorge Henrique Moller e senhora, Faustino de Lima Meirelles, senhora e filhos e Julia Moller de Oliveira Lisbôa, communicam a todos os parentes e amigos que, em suffragio da alma de seu idolatrado pae, sogro, avô e irmão JORGE FREDERICO MOLLER, fazem celebrar uma missa na matriz da Gloria, largo do Machado, amanhã, segunda-feira, 20 do corrente, ás 9 horas, confessando-se gratos a todos que os acompanharem nesse acto piedoso.

**Antonio Martins**
✝ João Martins e senhora convidam seus parentes e amigos para assistirem á missa de setimo dia que por alma do seu pae ANTONIO MARTINS, mandam celebrar amanhã segunda-feira, 20 do corrente ás 8 1/2 horas no altar-mór da Egreja da Candelaria pelo que se confessam summamente gratos.

**Julio Godeviles de Oliveira**
✝ O Corpo de Bombeiros manda celebrar uma missa de 7º dia do seu passamento, amanhã, 20 do corrente, na egreja de Santo Antonio dos Pobres, ás 9 horas. 564

**Dr. Affonso Nery**
Mudou seu consultorio para a pharmacia da travessa do Bom Jardim n. 112, defronte da rua D. Feliciana. Consultas das 10 ás 11.

**Cabellos brancos**
Para escurecel-os e dar-lhes uma linda côr natural, usae Brilhantina Figaro. Frasco, 3$000. Em todas as Perfumarias.

**Srs. barbeiros**
Encontrarão um completo sortimento de perfumarias e artigos de metal. Na Casa Abel, rua Rodrigo Silva, 30, entre Assembléa e 7 Setembro.

**Massagens**
Applicadas pela habil Mlle. Herella. Casa A'Noiva; rua Rodrigo Silva, 38, entre Assembléa e 7 Setembro.

**Cabelleireiro**
Faz-se qualquer postiço de arte com cabellos cahidos. Penteam-se noivas e convidadas no salão e a domicilio. Penteados no salão a 2$000. Lavam-se cabeças, no salão a 2$000. Casa A'Noiva, rua Rodrigo Silva 38, entre Assembléa e 7 Setembro.

**Officina de Plissés**
Fazemos Plissés modernos em todos os systemas
69 Antigo — 107 Moderno
Rua do Riachuelo

**CONTRATO**
Vende-se o do predio da Praça General Osorio n. 4, presta-se para qualquer negocio; trata-se na rua dos Andradas n. 101.

**CONFEITARIA**
Optimamente localizada no centro da cidade, admitte um socio com pequeno capital ou traspassa-se. Cartas a esta redacção a E. G.

**SALAS**
Alugam-se para diversos misteres magnificas com lindas janellas e saccadas, na avenida Central n. 103 2º andar, casa Mourisca.

**Traspassa-se**
Uma casa bem mobiliada, na rua do Cattete n. 148, sobrado, com installação electrica e telephonica, ficando no melhor ponto (em frente do palacio), com 2 espaçosas salas, 5 quartos, copa, banheiro, cozinha e um bom terraço, todos os quartos têm janellas, para rua, sendo a sala de jantar, ricamente mobilada.

**Pensão**
Dá-se para fóra, farta e variada, e acceitam-se pensionistas a 50$000, assim como avulsos a 1$000, na Avenida Mem de Sá n. 63.

**CASA**
Aluga-se uma barata, e presta-se para 2 familias; na rua S. Carlos 145.

**CALLISTA**
M. Fernandes Braga, extrae callos e desencrava unhas sem dôr: rua do Ouvidor, 165, 1º andar, telep. 1.303, Central.

**LOCOMOVEL**
Vende-se um de 12 cavallos, 2 cylindros, para ver e tratar na estação de Cruz-Vera (Rede Sul-Mineira) com A. Araujo. Cartas para Villa Braz.

**HEMORRHOIDAS**
Si tendes hemorrhoidas, muito embora antigas, mesmo ha 20 ou 30 annos, fazei-me uma visita, garanto fazer-vos uma cura permanente e sem operações. Não soffraes em silencio, curae-vos, porque as hemorrhoidas tornam a vida cheia de soffrimentos e trazem em consequencia a terrivel fistula cancerosa.
Milhares de curas confirmam a efficacia deste tratamento.
O doutor Zelie, de volta da Europa, póde ser consultado no seu gabinete, na rua da Carioca n. 42, 1º andar, das 9 ás 11 e de 1 ás 4, e por correspondencia.

**GRAVIDEZ**
Evita-se e faz-se conceber de modo certo, sem prejudicar a saude e sem ver-se as clientes, na maioria dos casos. Consultas a qualquer hora. Gratis de 1 ás 6. Rua da Assembléa n. 35, sobrado.

**Casa mobilada**
Aluga-se a casa mobilada, para familia de tratamento, por contrato de um anno. Trata-se na mesma, á rua do Bispo n. 221, perto de Haddock Lobo, das 12 ás 5 horas.

**Tuberculose e syphilis**
Tratamento especial da syphilis e da tuberculose pulmonar, por meio de injecções e medicações internas (formulas reservadas). NEURASTHENIA E DEBILIDADE. Cura radical, rua da Quitanda n. 83. Das 12 ás 17 horas. Injecções de 606 e 914 a preços razoaveis.

**Compram-se predios**
Um particular, com capital de 150 contos, deseja comprar predios para rendimento (sem intermediarios), preferivel no centro commercial; offertas, caixa do Correio n. 1.411.

**BOTEQUIM**
Traspassa-se um, muito importante, no principal centro da cidade; cartas nesta redacção, á J. L.

**Colicas uterinas**
Cura instantanea com o infallivel e inoffensivo Regulador das Senhoras, do dr. Sigueira Cavalcanti. O Salvador das Senhoras nas épocas criticas da vida! Leiam os prospectos que acompanham os vidros. Deposito na Drogaria Pacheco, rua dos Andradas numeros 43 a 47.

**Moveis a prestações**
Não comprem moveis sem visitar a fabrica, das mais antigas, á rua General Caldwell n. 63. Não confundir: é 63, fabrica e deposito. Moveis de todos os estylos a prestações, por preços de vendas a dinheiro. Os nossos moveis são preferidos, não pela barateza, mas pela perfeição e solidez; ver para crer. E' proximo á Central, 63 — Vilhena, Souza & Comp.

**Moveis de casa particular**
Vendem-se bellos dormitorios completos, camas, mesas, cadeiras, cortinas, tapetes, etc.; preço de leilão, para desoccupar a casa; para ver, todos os dias, do meio-dia, ás 6 horas, RUA DAS MARRECAS N. 17. 1849

**Occultismo**
Tratamento de molestias incuraveis, negocios e todos os mysterios da vida, pelo systema "Indiano". Consultas, das 9 ás 13. Uruguayana 121. Telephone 6.237, Norte.

**DROGARIA E PHARMACIA HOMŒOPATHA**
**COELHO BARBOSA & C.**
Grande premio na Exposição Nacional de 1908
**QUITANDA, 106 E OURIVES, 38**

**MORRHUINA**
(Oleo de figado de bacalhau em homœopathia). Sem gosto, sem cheiro e sem dieta
PESAI-VOS ANTES E 30 DIAS DEPOIS

...STHMA—Cura as ... asmathicas ... por mais ... que seja.
...INA — Remedio para flores ..., cura certa e ...
...INO—Preservativo ... bexigas.
...BROMIUM — ... reconstituinte ... para de... fastio, falta de ... etc.
...HIUM AN-THELMINTICUM—Para ... os vermes das ... sem causar ... intestino.
...FEBRE—substituto ... sulphato de quinino ... qualquer febre.

Especifico contra a COQUELUCHE

PARTURINA — Medicamento destinado a accelerar, sem inconveniente e, portanto sem perigo o trabalho do parto.
LIGA OSSO—Poderoso remedio que liga immediatamente os cortes e estanca as hemorrhagias.
PALUSTRINA — Contra impaludismo, prisão de ventre, molestias do figado e insomnia.
VENUSSINIUM — Heroico medicamento destinado a curar as manifestações syphiliticas.
ESSENCIA ODONTALGICA—Remedio instantaneo contra a dôr de dentes.

Possue este antigo estabelecimento o sortimento completo em todos os medicamentos homœopathicos ... os modernamente empregados, e que lhe são fornecidos por casas as mais importantes da Europa e America do Norte.
DEPOSITARIOS EM TODOS OS ESTADOS—EM S. PAULO: BARUEL & C.

# ??? Ainda e sempre joias completamente de graça ???

Exmos. Srs. Capitalistas, Proprietarios, Operarios, Empregados no Commercio, Medicos, Advogados e Jornalistas

A Galeria Artistica Portugueza, mais uma vez vem convidar a v. exas. a inscreverem-se nos seus Clubs, nos quaes todos os socios têm a grande vantagem de adquirir completamente de graça ricas e valiosas joias de ouro de lei com brilhantes! E sabem v. exas. que as mesmas joias são adquiridas absolutamente gratis e sem dispendio de um real, porquanto todos os socios dos nossos Clubs premiados na 1ª, 2ª, 3ª, 4ª e 5ª prestações, têm direito ao reembolso das importancias pagas e a receber de [illegible]

[illegible]

Os pedidos devem vir acompanhados das suas importancias, em Valles Postaes, cartas com valor declarado, sellos, estampilhas ou ordens; assim tambem, as novas inscripções nos Clubs são feitas com o pagamento antecipado das 1ª e 2ª prestações, sendo os recibos immediatamente enviados.

Para avaliar das grandes vantagens que [illegible]

**Tabella de preços e prestações semanaes nos clubs**

[illegible]

MODELO 1 — Verdadeiro relogio Omega, Marcado ou Turkia, 21 linhas, de ouro de lei e garantido por 30 annos, 125$000; ou em 40 prestações semanaes de 3$500 nos Clubs.

**Resultado dos Clubs em 18 de abril de 1914.**

**Numero premiado 50**

[illegible]

correspondentes ás suas inscripções.

**Arthur A. Coelho** — O fiscal do governo.

**M. A. C. Ferreira** — O director.

**Proposta para os Clubs**

[illegible]

**Para destacar e enviar á Galeria**

Remettem-se gratis, sob pedidos, Catalogos explicativos e illustrados, com o retrato do Exmo. Sr. Barão do Rio Branco. Correspondencia, pedidos e valores, dirigir á Galeria Artistica Portugueza—105, Avenida Rio Branco, 105—Rio de Janeiro




# MOVEIS E MAIS MOVEIS

## AO PUBLICO

Convido ás exmas. familias e a todas as pessoas que desejarem fazer acquisição de MOBILIAS, desde a mais rica á mais moderna a fazerem uma visita ao meu estabelecimento que muito lucrarão.

**As vendas são só a dinheiro, mas, preços sem competencia ! ! !**

**MOBILIARIOS RECLAME SO' ESTE MEZ**

| | | |
|---|---|---|
| Mobilia de peroba ou canella, para quarto de casal. . . . . . . . . . . | 9 peças | 600$000 !! |
| Mobilia de peroba ou canella para sala de jantar. . . . . . . . . | 16 " | 480$000 !! |
| Mobilia estufada para sala de visitas, (4 modelos á escolher). . . . . | 13 " | 280$000 !! |
| | 38 " | 1:360$000 !! |

Os espelhos são bisauté e os vidros gravados.
Só no deposito da fabrica de A. F. COSTA.
CAPAS PARA MOBILIAS, NOVE PEÇAS, 70$000.

**Rua dos Andradas, 27**

TELEPHONE 1.350, NORTE

# Legislação Federal

Só assignando a revista **O Direito**, fundada em 1873, (rua da Assembléa 32, Capital Federal) que faz a publicação em volumes, conjunctamente com copiosa jurisprudencia do Supremo Tribunal Federal.

Remetta 30$000 (trinta mil réis) e, pela volta do correio, serão enviados os tres ultimos volumes publicados.

# MANTEIGA "IDEAL"

Fabricada pelo systema dinamarquez e rigorosamente pasteurizada na **Companhia Laticinios de Juiz de Fóra.**

Deposito: RUA VISCONDE DE INHAUMA 83

| | |
|---|---|
| Um kilo com sal. . . . . . . . . . | 3$200 |
| » » sem sal. . . . . . . . . . | 3$600 |
| Uma lata . . . . . . . . . . | 1$500 |

**Em grosso, preço especial**

# TABOADO DE LEI
# TORNEADOS

**MOLDURAS LISAS E ESCULTURADAS**

— NA —

***Serraria L. RUFFIER***

Telephone 2435 Central

**RUA VASCO DA GAMA, 166**

Preços sem competencia

# VIAS URINARIAS E SYPHILIS

Dr. Carlos Novaes Filho

MEMBRO DA ASSOCIAÇÃO FRANCEZA DE UROLOGIA

Recentemente chegado da Europa installou um consultorio moderno na rua da **CARIOCA N. 50** com apparelhos os mais aperfeiçoados para exame e tratamento das molestias agudas e chronicas da urethra, bexiga, prostata e rins

**Consultas diarias de 9 ás 11 e de 2 ás 6**

# LEITE PASTEURIZADO E HOMOGENIZADO

As vantagens da homogenização são tres e que têm um valor real: 1º impossibilidade da fraude pela desnatagem; 2º conservação da constituição do leite no que respeita ao seu caracter de emulsão por tempo indefinido; 3º maior digestibilidade desse alimento. O deposito desse saboroso leite, onde se vende a varejo e se entrega diariamente a domicilio, é o que a Companhia Lacticinios de Juiz de Fóra mantem á rua Visconde de Inhauma nº 83, proximo á Avenida Central. O telephone para pedidos tem o nº 1.891 — Norte.

# Joias a 1$000

— Não é possivel, são falsas.

— E' puro engano, qualquer pessoa póde obter uma joia de ouro de lei com pedras finas por 1$000; é bastante tomar um club na cooperativa Central.

Os planos são organizados com 1 a 6 sorteios por semana, e as joias no valor de 25$000 a 300$000, com prestação semanal de 1$000 a 20$000. Enviamos pelo correio, gratis, os nossos prospectos.

Carta patente n. 42 — MANOEL MARTINS DOS REIS — Rua Menezes Vieira n. 15, antiga dos Invalidos.

N. B. — Precisam-se de bons agentes.

# COOPERATIVA ESPERANÇA

Carta patente n. 22 — Telephone, norte 5039

**CLUBS DE JOIAS COM 6 SORTEIOS**

**Nestes clubs os srs. prestamistas teem direito a tantos premios quantas vezes for sorteado o seu numero, podendo perfeitamente tirarem seis premios por uma só prestação.**

Grande variedade de artigos com direito aos **6 SORTEIOS**. Como sejam: Relogios, Joias, Mobilias, Gramophones, Guarda-chuvas, Capas de borracha, Chapéos Panamá, Ternos de casemira, Filtro FIEL, Roupas brancas para homens, Harmonicas e muitos outros artigos.

Acceitam-se agentes activos que deem referencias de sua conducta.

Peçam prospectos e catalogos ILLUSTRADOS.

**Ricardo Augusto Biato** — Rua dos Andradas n. 79

RIO DE JANEIRO

# PEITORAL DE *Angico Pelotense*

**16 annos de soffrimentos !**

Um caso chronico de bronchite asthmatica curado com dois frascos de **Peitoral de Angico Pelotense**; assim attesta a respeitabilissima sra. d. Rita da Silva Pereira:

« Attesto que soffrendo ha dezeseis annos de uma bronchite asthmatica, fiquei radicalmente curada, com dois vidros do **Peitoral de Angico Pelotense**, maravilhosa formula. E por ser verdade firmo o presente attestado.—Pelotas, 8 de dezembro de 1896. **Rita da Silva Pereira** ».

Mais um triumpho alcançado pelo **Peitoral de Angico Pelotense**, contra uma tosse chronica e pertinaz:

« Declaro, que soffrendo de uma pertinaz tosse, ha muito tempo, que impedia-me de trabalhar, e, apezar de recorrer aos recursos medicos curei-me radicalmente com meio vidro do **Peitoral de Angico Pelotense**. E por ser verdade faço a presente declaração. — Pelotas, 20 de maio de 1892.—**Julio Ferreira Saraiva** ».

# "LION NOIR"

Para conservação e belleza do seu calçado, é bom v. ex. exigir do seu engraxate o uso do creme de LION NOIR, producto francez, feito com cêra impermeavel, para sem acido.

Venda a varejo e por duzia. Rua Gonçalves Dias 46.

Pedidos por atacado com o agente geral Alberto Griffond, RUA DO HOSPICIO N. 85.

# O HOMEM Rejuvenesce

Se aos homens de idade é triste a perda de energia que os annos acarretam, aos novos é então deveras dolorosa a ausencia da vitalidade, que lhes tira a alegria da vida, o prazer da existencia. Pois bem, o DR. WILSON, medico electricista, cuja fama está universalmente espalhada, chegou, no fim de 30 annos de experiencias, a achar a solução para restaurar a fraqueza dos orgãos genitaes, seja qual fôr a idade ou a causa desse enfraquecimento. O **suspensorio electrico-magnetico**, de sua invenção, garante **rejuvenescer e vitalizar**. Todos os exaustos de forças podem rehavel-as e conserval-as permanentemente, alem disso muito recommendado no tratamento das URETERITES, etc.

Estes **suspensorios** estão sempre carregados, não necessitam de banhos e por conseguinte não causam irritação alguma. Usa-se como os suspensorios communs e duram muitos annos — **conservando sempre a mesma influencia electro-magnetica.** — PREÇOS: Força media, 60$000; marca XXX, 75$000. — Envia-se pelo correio, com porte pago, a quem remetter a sua importancia. Depositarios: **MERINO & C. (Casa Merino)**—79 rua do Ouvidor, Rio de Janeiro.

13 annos de existencia — Unicos e extraordinarios — 13 annos de successo

# CLUBS

# COM SORTEIOS DIARIOS E DIREITO A REPETIÇÕES

**Grande reducção nos preços de diversos artigos para commemorar nosso 13º anniversario**

Nestes clubs o prestamista recebe tantas vezes as joias, quantas vezes o numero fôr premiado na mesma semana pela dezena, annexa á Loteria Federal.

JOIAS E RELOGIOS
RELOGIOS DE PAREDE
MACHINAS DE ESCREVER
GRAMOPHONES E DISCOS
MOVEIS E BICYCLETAS
TERNOS DE ROUPA
ETC., ETC.

**Resultado das extracções para todos os planos, durante a semana finda:**

| | |
|---|---|
| SEGUNDA-FEIRA . . . . | 270—70 |
| TERÇA-FEIRA . . . . . | 981—81 |
| QUARTA-FEIRA . . . . . | 931—31 |
| QUINTA-FEIRA . . . . . | 168—68 |
| SEXTA-FEIRA . . . . . | 363—63 |
| SABBADO . . . . . . . . | 150—50 |

Rio de Janeiro, 18 de abril de 1914.

O Fiscal do Governo,

**Major Cyrillo Brilhante**

O maior e mais antigo no genero

**BARBOSA & MELLO**

N. 154, Rua do Hospicio, N. 154

**PATENTE N. 7** — **TELEPHONE Norte N. 1550**

# ELIXIR DE NOGUEIRA

**UNICO QUE CURA A SYPHILIS**

# FORÇA

e saude provêm de um figado limpo e são.

Nenhum organismo póde sentir-se bem cujo estomago, figado e intestinos não funccionem com regularidade e isso se obtem sem o menor incommodo e sem dieta com as

## Pilulas Indigenas de TAYUYA'

do dr. MONTE GODINHO que servem para combater: a prisão de ventre, hemorrhoides congestão cerebral, febres biliosas, engorgitamento do figado, falta de appetite, tonteiras e dor de cabeça

Como reguladoras dos incommodos mensaes das senhoras têm sua reputação firmada.

AS PILULAS DE TAYUYA do DR. MONTE GODINHO acham-se á venda nas pharmacias e drogarias

Deposito: **BRAGANÇA CID & COMP.**

**Rua do Hospicio, 3 Rosario 62**

# O Segredo da Floresta

E' indispensavel no Toucador: elle preserva os nossos cabellos das caspas e parasitas; dá brilho, restaura as côres e conserva os penteados sem empastar os cabellos; é refrigerante e perfumador suave e persistente. Dissolvido em agua faz desapparecer cravos, espinhas e amacia a pelle.

Vende-se nas Perfumarias, Barbearias e Pharmacias.

Depositarios: Barros & Castro, rua de S. José n. 115, Galeria Cruzeiro. Vidro 3$500.

Para o interior: Costa Pereira & C., rua da Quitanda, 53.

**NÃO CONFUNDIR . . .**

OS ARMAZENS GASPAR

são quem vende mais barato, [illegible] collarinhos, meias, [illegible] lenções, perfumarias estrangeiras [illegible] e artigos para Carnaval.

Todos á PRAÇA TIRADENTES, [illegible]

Canto da Rua Sete setembro—Rio

# A UNIÃO INTERNACIONAL

**Sociedade Anonyma de Seguros de Vida por Mutualidade**

Estatutos approvados e autorisada a funccionar por decreto n. 10189 — Carta patente, 76 — Com deposito legal no Thesouro — Capital inicial, 300:000$000

**Rua da Carioca, 31 - sobrado**

**Caixa postal, 1298 — Telephone, 5695 — Central**

RIO DE JANEIRO

DIRECTORIA — Presidente, Dr. Manoel José Duarte; Director, Antonio Sá Junior; Director-secretario, Dr. Benjamin do Carmo Braga Junior; Director-gerente e Thesoureiro, Francisco Branco Mendes; Medico Revisor, Dr. J. F. da Cunha Cruz.

**TABELLA DE SEGUROS**

**Composição das series e direitos dos mutuarios**

| CAIXAS | Importancia do seguro | Numero de mutuarios em cada serie | Mutualistas remidos em cada serie | Limite de idade para inscripção | Premios por obitos depois de completas as séries — Semestraes | Premios por obitos depois de completas as séries — Mensaes |
|---|---|---|---|---|---|---|
| A | 100:000$000 | 1.500 | 300 | 21 a 55 | 20:000$ | 8:000$ |
| B | 50:000$000 | 2.000 | 300 | 21 a 65 | | 5:000$ |
| C | 30:000$000 | 2.500 | 300 | 21 a 65 | | 2:500$ |
| D | 15:000$000 | 2.500 | 300 | 21 a 65 | | 1:000$ |
| E | 7:500$000 | 2.500 | 300 | 21 a 65 | | |

**MUITO IMPORTANTE** — A Sociedade faculta aos seus mutuarios, **EM VIDA**, a antecipação até metade da importancia do Seguro, logo que as respectivas series estejam completas.

**Contribuições dos mutuarios**

| CAIXAS | Especie de seguros | Importancia de Joia — Pagamento de uma só vez | Importancia de Joia — Pagamento em 4 prestações trimestraes | Sellos | Apolices | Quota por obito |
|---|---|---|---|---|---|---|
| A | Simples | 1:000$000 | 275$000 | 22$000 | 5$000 | [illegible] |
| B | Simples | 600$000 | 180$000 | 22$000 | 5$000 | [illegible] |
| C | Simples | 400$000 | 120$000 | 1$000 | 5$000 | [illegible] |
| D | Simples | 200$000 | 60$000 | 1$000 | 5$000 | [illegible] |
| E | Simples | 100$000 | 30$000 | 1$000 | 5$000 | [illegible] |

O pagamento da joia será effectuado em prestações trimestraes. O mutuario, porém, que desejar pagar a totalidade da joia no acto da inscripção, tendo pago ao agente a importancia da primeira daquellas prestações, deverá remetter directamente á séde a differença ou avisal-a para ser feita a cobrança.

**Acceitam-se Agentes**

# PILULAS DE CAFERANA

Abreu Sobrinho

CURAM
Sezões-Maleitas
Febres palustres
Intermittentes
Nevralgias

**Muito cuidado com as imitações e falsificações**

**Unicos depositarios, Bragança Cid & C. - Rua do Hospicio 3**

ROUQUIDÃO, ESCARROS DE SANGUE, etc. — TOSSES — BRONCHITES, ASTHMA, COQUELUCHE

CURAM-SE COM O

# BRONCHITAL

Xarope preparado pelo pharmaceutico F. GOMES BITHENCOURT, á rua Uruguayana n. [illegible] — **Exalta a voz**

# Gonorrhéas e suas complicações

Cura radical pelos processos mais aperfeiçoados

**Dr. João Abreu — 64, rua de S. Pedro — Das 8 ás 18 horas**

# PARTOS

Todos os accidentes são absolutamente evitados com algumas doses do infallivel e inoffensivo Regulador das Senhoras, do dr. Siqueira Cavalcanti, tomadas quando começam as primeiras dores. Apressa o parto e livra a parturiente e a creança de todos os perigos. Leiam os importantissimos attestados e cartas, que se acham nos prospectos. Deposito na Drogaria Pacheco, rua dos Andradas ns. 43 a 47.

## Magnifico motor e apparelhos electricos

Vende-se um magnifico e novo motor electrico, corrente continua, de 110 a 120 volts, 60 amperes e 1275 rotações. Um reostato para o mesmo, uma chave, 100 amperes, 250 volts. Vende-se 400 metros de cabo de cobre, isolado, com 7 fios de 2,7 decimos. Vende-se um motor a kerozene de tres cavallos, em perfeito estado, sómente para desoccupar logar. Informações e esclarecimentos nas Escolas Profissionaes do Collegio Salesiano de Santa Rosa, em Nictheroy.

## MALAS

Vendem-se 2.000 malas desde o preço de 3$ em deante, na "A Madrilenha" Marechal Floriano n. 140.

## Africano clarividente

Trabalha pelo verdadeiro [illegible] indigenas desconhecido [illegible] liza todos os trabalhos, por [illegible] ceis que sejam, obtendo tudo [illegible] seja, como: casamentos, [illegible] difficuldades na vida, [illegible] ciaes e tudo o mais. Cura [illegible] a asthma, rheumatismo, [illegible] feridas chronicas, cura gonorrhéa [illegible] pensão, flores brancas; [illegible] tambem tira belides e [illegible] olhos, sem operação, em [illegible] e trata de outras molestias. [illegible] 5$000; na rua Iguassú n. [illegible] reira. Cartas a P. Machado.

## TERRENOS

JACAREPAGUA'

Vende-se grande quantidade [illegible] medidos e demarcados, [illegible] edificar, logar saluberrimo [illegible] do Pechincha e estradas [illegible] e Campo da Arêa, bonde [illegible] renos proprios, livres e [illegible] dos. Planta e informações [illegible] te á rua do Rosario n. [illegible] sala dos fundos, 11 ás 4.

## Agua Java

A melhor tintura vegetal para [illegible] bello, a preferida pelo mundo [illegible]

## Terreno em Therezopolis

Vende-se um lote de [illegible] Informações co mo sr. Alfredo [illegible] em Theresopolis.

# JATAHY PRADO

Por acto ministerial de 3 de setembro de 1910 foi adoptado nas pharmacias do glorioso Exercito Brasileiro

## O REI DOS REMEDIOS BRASILEIROS

**Cacimbinha do municipio da cidade de Areias, Estado da Parahyba do Norte, 5 de agosto de 19..**

Illmo. sr. Honorio do Prado:

Não sei si traduza em minhas palavras o dever sagrado ou o sentimento de gratidão. O que sei, porém, é que faço honra ao merito.

Na adeantada edade de 60 annos, era torturado ha 6 ou 7 annos por um bronchite asthmatica, privando-me esta molestia do trabalho e do repouso.

Eis que aconselharam-me o seu miraculoso **Alcatrão e Jatahy** e já decorrem 18 mezes que não soffro o tal incommodo depois de usar alguns vidros do poderoso xarope.

Para não passar despercebido o quanto lhe sou grato, agradeço-lhe por meio desta, da qual fará o uso que lhe approuver, depois de levar o exposto ao seu conhecimento, assigno-me seu

Admirador e creado grato, **Domiciano Marinho dos Santos.**

Depositarios geraes: ARAUJO FREITAS & C.
Rua dos Ourives, 88, e S. Pedro, 100

---

## CONSULTORIO SCIENTIFICO DE BELLEZA DE MME. QUEZADA

[illegible] no mercado diversas [illegible] suas diversas applicações [illegible] ineficazes. A [illegible] destina-se ao desapparecimento das rugas, que tanto enfeiam as senhoras.

[illegible] as RUGAS [illegible] edade. E' um engano [illegible] com a observação [illegible] scientistas. Ellas apparecem [illegible] o decorrer dos annos [illegible] mais das [illegible] circumstancias moraes, pelo [illegible] de acontecimentos [illegible] grande abalo [illegible].

[illegible] restas juvenis [illegible] physica, ao passo [illegible] de edade avançada [illegible] madureza da [illegible].

[illegible] producto da edade [illegible] de estados anormaes [illegible] e do moral das pessoas.

[illegible] idéa de MME. QUEZADA [illegible] se dedica ao estudo [illegible] senhoras não tem mais [illegible] consultorios, pois que [illegible] preparado encontrarão [illegible] necessarias para fazer [illegible] em seus domicilios.

Vende-se em todas as pharmacias e perfumarias em S. Paulo.

Preço 5$000

Mme. Quezada, de regresso da Europa, participa aos seus clientes que se mudou da rua Frei Caneca para a

**Praça da Republica 89**
Sobrado
Lado da Assistencia

---

## Fabrica de Moveis a vapor
DE
## MOREIRA MESQUITA

**De accordo com os tres finaes 150, da Loteria Federal extrahida hoje, foi sorteada a inscripção**

**150**

Rio de Janeiro, 18 de abril de 1914.

**Dr. Fernando Penna**, Fiscal do governo.
**Moreira Mesquita.**

Quem deixar de visitar a fabrica de moveis de MOREIRA MESQUITA, não completa os seus conhecimentos sobre o desenvolvimento industrial do Rio de Janeiro.

Ali se obtêm tudo que a imaginação possa crear: desde o mais luxuoso ao mais modesto movel, fabricado com madeira de lei do paiz, peroba ou canella.

A casa MOREIRA MESQUITA, vende seus moveis por processos eminentemente modernos, o que lhe tem valido uma marcha ascendente e progressiva em suas operações.

As suas vendas obedecem a tres categorias de systemas:

**A dinheiro, a prestações e em clubs**

Pelo primeiro, o comprador adquire moveis por preços que não temem competencia, attenta a qualidade da madeira com que são fabricados aliada ao apuro, solidez e elegancia da sua confecção.

Pelo segundo systema, o comprador receberá os moveis de sua escolha, pagando 20% do valor e contratando o excedente para pagamentos mensaes, SEM FIADOR, a prazos dilatados.

Emfim, pelo systema de clubs, o sr. prestamista entrará na posse immediata dos moveis, aguardando o sorteio de sua inscripção, apenas, e somente, com uma caução de 20 o/o sobre o valor do Club preferido, pagando as tres primeiras prestações de accordo com o Dec. n. 8.598, que regula as operações deste ramo da actividade commercial e contratando a sua posse, sem exigencia de fiador.

**Como concessão especial dos Clubs Moreira Mesquita**
**Os srs. prestamistas têm o direito de substituir os moveis que caracterisarem o Club preferido**

Está, portanto, ao alcance de todas as bolsas, o conforto, esse elemento indispensavel á hygiene e á tranquillidade.

**Prospectos e Catalogos gratis, informações e detalhes com**

**MOREIRA MESQUITA**

FABRICA E ARMAZEM — Rua Vasco da Gama ns. 167 a 173
TELEPHONE, 1.036

**Escriptorio: Rua Vasco da Gama 164 (ant. Conceição)**
TELEPHONE, 2.131
RIO DE JANEIRO

---

**Camara de ar 6$000**
**Capas 9$000**

**Velocipedes para creanças de 10$, 13$ e 15$.**

Vendem-se Bicyclettes Inglezas novas com rodas livres e 2 freios com para-lamas para homem, senhora e menina a 150$ e para menino 140$; grande sortimento de Foot-Ball de 5$ a 19$; camaras n. 5 a 3$500 e patins a 20$; na PRAÇA DA REPUBLICA 32.

---

## Pilulas divinaes de Papaina e Quassina

do pharmaceutico Rocha Braga, approvadas pela Directoria G. de Saude Publica.

CURAM: — Dyspepsia, dores de cabeça, molestias do figado, gastrites, prisão de ventre, debilidades, molestias dos rins, molestias da bexiga, insomnias.

A' venda em todas as pharmacias e drogarias. Depositarios geraes: Bragança Cid & Comp. — Rua do Hospicio n. 9 e Rosario n. 62.

---

## Aviso ás Exmas. Familias

**FORNECEMOS A DOMICILIO**

**Chopps em syphões de 5 litros a 4$000.**
**Chopps em syphões de 10 litros a 8$000.**

## COMPANHIA CERVEJARIA BRAHMA

TELEPHONE, 111
CAIXA DO CORREIO 1205

---

## GRANDE LABORATORIO E PHARMACIA HOMŒOPATHICA

**FUNDADOS EM 1880**

## ALMEIDA CARDOSO & C.

DISTINGUIDOS COM GRANDE PREMIO, A MAIOR RECOMPENSA CONFERIDA EM HOMŒOPATHIA NA EXPOSIÇÃO NACIONAL DE 1908

Fornecedores da Armada, Exercito e principaes estabelecimentos medicos e pharmaceuticos

11, RUA MARECHAL FLORIANO, 11
Rio de Janeiro

MEDICAMENTOS HOMŒOPATHICOS QUE CURAM

**Almeidina**—Cura a gonorrhéa chronica, recente e suas consequencias.
**Cardosina**—Cura tosses, bronchites, dôres no peito, costas e lados.
**Carduus Gardo**—Cura molestias do coração e hemorrhoides fluentes.
**Gypsum brasiliense**—Facilita a dentição e tonifica as crianças.
**Sezorina**—Cura a febre intermittente (sezões ou maleitas).
**Rosalina**—Cura e previne a tosse coqueluche.
**Consolarina**—Cura a tuberculose pulmonar em primeiro e segundo gráus.
**Sanasthma**—Cura a asthma hereditaria e adquirida.
**Vitalinum**—Restabelece a potencia viril aos dois sexos.
**Albingia**—Pó dentifricio: O melhor para limpar os dentes.
**Dysenterium**—Cura a diarrhea de qualquer caracter e proveniencia.
**Sana Rheuma**—Cura o rheumatismo em geral.
**Sanacallos**—Faz cair os callos sem incommodo.
**Ophtalmina**—Cura todas as affecções e inflamações da vista.
**Sanadiabettes**—Cura a diabettes saccharina e suas consequencias.
**Chenopodium Anthelminticum**—Pó vermifugo—Infalivel contra as lombrigas ou vermes intestinaes.
**Sanagryppe**—Aborta a influenza e cura constipações com febre, tosse e dores no corpo.
**Carica Americana**—Regularisa as evacuações e combate os incommodos em consequencia de purgantes.
**Sana Syphilis**—Cura syphilis, lymphatismo, rheumatismo syphilitico, molestias da pelle e couro cabelludo.
**Essencia benedictina**—(Odontalgico). Cura dores de dentes e ouvidos em 5 minutos.
**Duartina**—"Tonico reconstituinte": cura neurasthenia, anemia, dyspepsia e todos os incommodos do apparelho digestivo.
**Sanaflores**—Cura a leucorrhea (flores brancas), caracterisada por corrimentos da vagina.
**Dolorifora**—Auxilia o parto, combate as colicas uterinas e mais symptomas das parturientes.
**Balsamo de Arnica**—Cura golpes, contusões, frieiras e unhas encravadas.
**Oleo de figado de bacalhau**—"Tonico reparador" Contra anemia em geral.
**Allium Sativum**—Especifico para abortar e curar a influenza, constipações, tosses, coqueluche, febre e todas as molestias provenientes de resfriamento.
**Hemorrhoidina**—Combate todos os incommodos pelas hemorrhoidas seccas ou sanguineas.

Uma botica com estes medicamentos, inclusive o porte do correio, 60$000. Os medicamentos acima são aconselhados pelos medicos, acompanhados do modo de se usarem e levam a marca registrada: UM ANJO COROANDO UMA AGUIA—Cuidado com as imitações. Executam-se as mais exigentes encommendas de **Homœopathia em tinturas, globulos, pilulas e tablettes.**

**PREÇOS RASOAVEIS**

**Rua Marechal Floriano Peixoto, 11—RIO DE JANEIRO**
**A' venda nas principaes drogarias e pharmacias da Capital e Interior**

---

## LOMBRIGAS

São expellidas com o LICOR DAS CREANÇAS (Composto competente), do dr. Monte Godinho, approvado pela Directoria Geral de Saude Publica e Assistencia Publica do Estado do Rio.

E' o melhor remedio contra as lombrigas e molestias devidas a vermes. E' infallivel e não se altera. E' de gosto agradavel, não exige dieta nem purgantes. Não envenena, não irrita os intestinos. E' tão bom que é muito receitado pelos medicos. Drogaria do Povo, rua de S. José n. 21, e em todas as drogarias.

---

## CHIROMANTE

## Mme. Esmeralda

**Discipula do Instituto da India**

Desvenda com a maior clareza todos os mysterios da vida humana ensinando o meio de precaver-se da MA' SORTE. A unica que possue OBJECTOS reconhecidamente PODEROSOS. Na Bahia, onde esteve, prestou grandes serviços, devido ao grande poder da sciencia occulta.

Possue um breve maravilhoso, com o qual tudo se consegue.

**Mme. Esmeralda dá consultas na Praça da Republica n. 89, sobrado perto da Assistencia Publica.**

Ver para crer
Nada de mystificações

---

## ROUPAS FEITAS E CHAPEOS

Continua por alguns dias mais a venda destes artigos a Preços inacreditaveis

NO

## O TOMBO DO RIO

**Uruguayana n. 1**
Canto da da Carioca
Ponto dos Bonds

---

## Terrenos em Ipanema

Vendem-se lotes de 10 metros por 50; trata-se com o proprietario, na rua Nossa Senhora de Copacabana n. 1028, preço 6:000$000.

---

## Anti-eczemal Ferreira

Applicando-se tres vezes por dia allivia as pustulas da morphéa, feridas cancerosas e erysipela, fazendo desapparecer. Este remedio é usado ha muitos annos em Poços de Caldas, dando os melhores resultados como provo com innumeros attestados.

Vendem Baruel, S. Paulo; Pacheco, Granado, Rio; e Drogaria Americana, Juiz de Fóra.

---

## Externato Santa Thereza

(PARA MENINOS E MENINAS) Ladeira do Castro, 207. Perto do largo do Guimarães. Preços modicos.

---

## A 2.000 REIS

V. Ex. deseja comprar um

## MANEQUIM ?

se deseja, deve compral-o na rua Luiz de Camões 16. São os mais elegantes e duraveis e vendem-se a prestações de... 2$000.

---

## Leilão de penhores

**Em 23 de abril de 1914**

**A. CAHEN & C.**

4 Rua Barbara de Alvarenga 4
22 moderno—(ANTIGA LEOPOLDINA)

Tendo de fazer leilão em 23 do corrente ás 11 1/2 horas da manhã, de **todos os penhores com o prazo de 12 mezes vencidos**, previnem aos srs. mutuarios que podem resgatar ou reformar as suas cautelas até a referida hora.

**Esta casa não tem filiaes**

Veuve Louis Leib & C. Successores

---

## Vitrine na Avenida

Aluga até 150$000 mensaes, uma casa, a qual deseja fazer uma exposição dos seus artigos. Não paga luvas, dá fiador, ou paga adiantado.

Escrever ou offerecer a Octavio Valbira, Carmo 62.

---

## CONSULTORIO MEDICO

**Aluga-se um mobilado, á rua da Assembléa, proximo da Avenida; trata-se na Pharmacia Orlando Rangel.**

---

## Xarope Adstringente de Quina Cascarilha e Simaruba

Premiado com medalha de ouro. Efficaz contra as affecções do tubo gastro intestinal, principalmente contra as diarrhéas rebeldes, acompanhadas de colicas, dysenterias, mesentericas, entero-colite, diarrhéas proprias da dentição e das convalescenças das febres graves e das molestias pulmonares. Preço, 3$000.

Depositos, Drogaria Pacheco, rua dos Andradas, 45, e Drogaria Berrini, rua do Hospicio, 18. Fabrica, Pharmacia Santos Silva, rua Dr. Aristides Lobo n. 229, Telephone 1400, Villa.

---

## Casa mobilada

Aluga-se para casal ou pequena familia de tratamento e bom gosto, um bello sobrado, a quem comprar toda a mobilia e mais miudezas que o guarnecem.

Ver e tratar á rua Benjamin Constant n. 154.

---

## Essencia Depurativa Concentrada de Caroba Miuda

*(Formula de Brito)*

Approvada e premiada com medalha de ouro. Cura: empigens, boubas, sarnas, doenças do nariz e dos ouvidos, borbulhas, comichões, darthros, pannos, eczema, erisipela, syphilis e rheumatismo antigo e recente. Preço 2$500.

Depositos, Drogaria Pacheco, rua dos Andradas, 45, e Drogaria Berrini, rua do Hospicio, 18. Fabrica, Pharmacia Santos Silva, rua Dr. Aristides Lobo n. 229. Telephone 1400, Villa.

---

## Pensão Duarte

de Teixeira Duarte & C.ª, rua Senador Euzebio n. 17, a um minuto da Central e sete minutos da praia Formosa. Teleph. 2875, central. Pensão familiar, installada em predios novos com mobiliario todo novo, cosinha de 1ª ordem, boa installação para banhos quentes e frios, quartos espaçosos e arejados, póde offerecer aos srs. hospedes, todo conforto possivel a preços modicos. Fornece pensão a domicilio. E' Servida por bondes para qualquer ponto da cidade. Rio de Janeiro.

---

## Curso de preparatorios

Acceitam-se alumnos para explicandos de mathematica, historia natural e chimica. Cartas para Attila Moniz Freire, neste escriptorio ou na Escola Polytechnica. Residencia, rua Barão do Amazonas 10, Engenho Velho.

---

## Cachorra dinamarqueza

Achou-se perdida e entrega-se a quem provar pertencer-lhe, pagando as despesas feitas, á rua do Senado, 48.

---

## CABELLOS

MME. OLIVEIRA tinge cabellos só a senhoras, particularmente, com seu preparado completamente inoffensivo, e composto só de vegetaes, tendo por base o Henné. Não suja roupas nem impede de lavar a cabeça. Garantido por quatro mezes. Avenida Mem de Sá n. 113. Telephone n. 5.746. Bondes de Lapa e Silva Manoel.

---

Manchas, espinhas, cravos e panos do rosto e collo são debelados com o uso da

## "VELLUDINA"

que amacia a pelle e substitue o pó de arroz com melhores vantagens.

Cuidado com as imitações.

A Velludina é registrada na junta commercial —Vidro 3$000.
Deposito geral—Andradas 85.

---

## Pensão Assis

Exclusivamente para familias e cavalheiros. Bons commodos, bem mobilados; tratamento excellente, asseio, promptidão, seriedade e modicidade nos preços. Pensão interna de 130$ a 150$; pensão externa, de 70$ a 90$. Fornece pensão a domicilio. Rua do Cattete n. 209. Telephone 250, Central.

---

## OCCASIÃO UNICA

Vende-se por 15 contos a dinheiro e o saldo a prazo de 5, 10 ou 15 annos, á escolha do comprador.

Magnifico predio, com pavilhão annexo, mobilado ou não, bello jardim, com magnifica vista para o mar e a dois minutos do bonde 164, rua Vieira Souto, Ipanema; para visitar dirigir-se ao endereço acima e para tratar, das 10 horas da manhã ás 4 da tarde á Avenida Rio Branco n. 48, com o proprietario.

---

## RHEUMATISMO

Assombrosa descoberta da cura radical do rheumatismo e da Syphilis o - IPEUVOL.

O rheumatico sente allivio na 2ª colher e fica curado com um só frasco. E' o melhor Purificador do Sangue.

Vende-se em todas as drogarias e pharmacias

DEPOSITARIOS:
Drogaria Lemaignère
ASSEMBLE'A 34
Drogaria Pacheco, R. Andradas

---

## IMPOTENCIA

**Porque não haveis de ser um homem entre os demais ???**

Podeis estar apparentemente gozando da uma boa saude e no entanto estar morta ou insensivel a energia sexual

[illegible] que a vossa energia [illegible] diminuindo, dia a dia, ou [illegible] sem motivo apparente.

[illegible] desprezeis esse estado e [illegible] tão importante conservar [illegible] como a saude geral. [illegible] enfermidade que mais [illegible] pensamento como a impo[tencia].

[illegible], palavra desoladora [illegible] a incapacidade de fa[illegible] vontade e que trans[illegible] ser completamen[te] [illegible] mulher em debil, nervosa, [illegible] desgraçados.

[illegible] progressivo de des[illegible] enriquecer a scien[cia] [illegible] passos dias completa[illegible] não registrar o exito [illegible] offerece o methodo [illegible] cura da IMPOTENCIA [illegible] ESGOTAMENTO NERVOSO [illegible] NEURASTHENIA a ES[illegible] e da ATROPHIA [illegible] SEXUAES. Negar ou [illegible] pueril em face das con[illegible], isto é, dos resultados [illegible] tratamento produz to[illegible].

[illegible] gratis e franco de [illegible] solicite o seu folheto [illegible] RESTAURAÇÃO DO HO[MEM].

[illegible] de sua viagem á [illegible] consultado no seu ga[binete] [illegible] Carioca n. 42, 1º andar [illegible] horas da manhã e da [illegible] e por correspondencia.

---

## £ 120 LUCRO
EM TRES MEZES

Foi este o lucro liquido do sr. E. Lopez de Diego, depois de ter pago todas as contas de hotel, passagens de estrada de ferro, vapores e outras despesas, em uma viagem que fez á America do Sul, com uma **Machina photographica "Mandel" para Bilhetes postaes**

Centenares de outras pessoas fizeram o mesmo. Porque não o faz o sr.? O sr. póde dobrar os seus ganhos actuaes, trabalhando seja durante o seu tempo livre, seja permanentemente, como PHOTOGRAPHO DE UM MINUTO. NÃO E' PRECISO EXPERIENCIA ALGUMA. O nosso processo especial e exclusivo permitte tirarem-se photographias **Directamente sobre os bilhetes postaes, sem chapas, pelliculas negativas ou camara escura.**

As machinas "Mandel" para bilhetes postaes, fazem cinco estylos differentes de photographias (tres tamanhos), bilhetes postaes e botões. Ganham-se quantias immensas onde quer que haja gente. Nas feiras, carnavaes, corridas de touros, estações de caminhos de ferro, cáes de embarcar, festas ecclesiasticas e nacionaes — Todos estes logares serão verdadeiras minas de ouro para o SR., uma vez que possua uma machina "Mandel".

**Jogos Completos**
**£ 2 10s (Ouro) Para Cima**

Não importa quaes sejam as suas circumstancias actuaes, o sr. poderá comprar um dos muitos jogos que fabricamos. Cada machina está montada com lentes excellentes e produz photographias claras e limpas. INVESTIGUE O ASSUMPTO IMMEDIATAMENTE, enviando-nos hoje carta descrevendo todas as nossas machinas, gratuitamente. ESCREVA-NOS HOJE MESMO e aprenda o modo de poder tornar-se independente com um negocio seu e muito proveitoso.

THE CHICAGO FERROTYPE Co.
Autores originaes da photographia em um minuto.
F. 188. Ferrotype Bldg. CHICAGO, ILL. U. S. A.

---

## Gramophones e Discos da CASA PHŒNIX

Rio de Janeiro

São ao alcance de todos. — Temos sempre novidades em Discos nacionaes e estrangeiros e VICTOR — Celebridades

**GRAMOPHONES «PHŒNIX»**

Aperfeiçoados, (marca registrada) em forma de armarios e gabinetes com machinismos e porta voz occultos. Nada deixam a desejar na reproducção da voz humana e som instrumental. Em qualquer phonola «PHŒNIX» podem-se tocar discos de qualquer marca e de todos os tamanhos.

**IMPORTANTE! para facilitar a acquisição dos nossos GRAMOPHONES "PHŒNIX"**

Cada comprador de discos deve pedir uma caderneta do «Bonus Phœnix» que será distribuida como brinde aos srs. freguezes.

Ultima palavra em **Discos e Gramophones «Phœnix»** — Peçam catalogos a **Julio Bohm & C. — 71 Rua da Assembléa, 71 — Rio de Janeiro**

Casa «Phœnix» — **Telephone n. 4255 Central — Caixa postal, 1793.**

---

## CARTOMANTE ESTRANGEIRA

Trabalha com perfeição no occultismo, com 36, 54 e 78 cartas, diz o presente e o futuro; desvenda qualquer mysterio da vida; concerta qualquer difficuldade em negocio ou doença; faz reinar a paz no lar das familias e une os separados. Praça da Republica n. 84, esquina Senhor dos Passos.

---

## PIANO

Vende-se um de meia cauda, fabricante "Erard", completamente novo. Ver e tratar á rua Passos Manoel, 23, Laranjeiras.

---

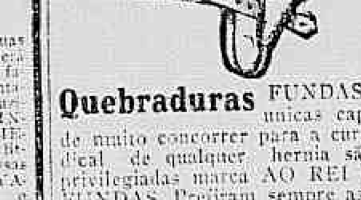

**Quebraduras** FUNDAS! as unicas capazes de muito concorrer para a cura radical de qualquer hernia são as privilegiadas marca AO REI DAS FUNDAS. Prefiram sempre as que tiverem esta marca, que se vendem em qualquer pharmacia ou no deposito geral: 83, rua do Ouvidor, 83, esquina da rua da Quitanda, Casa Borlido.

---

## Maria Pillar Rodrigues

Precisa-se falar com essa senhora á rua Dr. Maciel n. 80 A, São Christovão, de 12 á 1 hora da tarde.

---

## Luiz Dourado dos Santos

Precisa-se falar com essa pessoa, á rua Dr. Maciel 80 A, São Christovão de 12 á 1 hora da tarde.

---

## HYPOTHECAS

[illegible] diversas quantias a [illegible] por 2 ou 3 annos sob [illegible] predios bem situados. [illegible] Eduardo Ramos, á rua [illegible] 1º andar.

---

## A morte do rheumatismo

[illegible] infallivel, absoluta, do rheumatismo, com o uso [illegible] medicamento especial — [illegible] Hervanario S. Jorge [illegible] 121. Telephone 6.217.

---

## IRRIGADORES E SERINGAS

para lavagens o mais completo sortimento, desde 5$000

83 RUA DO OUVIDOR, 83

---

## GRAVIDEZ

Evita-se a fazer conceber de modo certo, sem prejudicar a saude e sem verse as clientes, na maioria dos casos. Consultas a qualquer hora. Gratis das 9 ás 12 e das 6 ás 8 da noite. Rua da Carioca, 16, 2º andar.

---

## ATTENÇÃO

**SO' ATE' O FIM DO CORRENTE!**

Grande venda de bonificação; 1,000 ternos de casemiras e brins, encommendados com signal a que os freguezes já perderam o direito, vendemos por menos 20 e 30 o/o do custo, conforme o preço marcado.

Fazemos tambem, para liquidar, ternos de casemira, sob medida, á gosto do freguez, a 45$ e 55$000.

Queiram visitar este estabelecimento — ALFAIATARIA ITALO-BRASILEIRA, de Vetere & Gentile — á Rua Uruguayana n. 146.

---

## REGULADOR DAS SENHORAS OU DA MENSTRUAÇÃO

Prodigioso e innoffensivo medicamento do dr. Siqueira Cavalcanti, não tem rival, para todos os incommodos proprios das senhoras e senhoritas, curando radicalmente e em poucas dóses, as irregularidades da menstruação, seja qual fôr a sua origem, colicas uterinas, dores nos ovarios, catarrho uterino ou qualquer outra secreção morbida do utero. Excellente tonico e poderoso medicamento, regulariza todos os orgãos da mulher, perturbados em suas funcções pelos incommodos que lhe são habituaes e de consequencias tão desastrosas. O salvador da mulher nas épocas criticas da vida: puberdade, partos, menopausa! Proporciona os partos mais felizes, evitando todos os seus accidentes! As senhoras devem usar o REGULADOR: 1º por ser o de effeito mais rapido e efficaz, não dando logar á impaciencia da doente, pela presteza da sua benefica acção; 2º por ser o unico completamente inoffensivo, tonificando todos os orgãos sem prejudical-os; 3º por ser o de mais facil applicação, sem sabor, notavel, nem cheiro desagradavel. O Regulador corrige o estado nervoso das senhoras quando alterado, curando o hysterismo. Leiam nos prospectos os importantissimos e innumeros attestados reaes, dos quaes alguns têm sido publicados. E' infallivel! Um só vidro cura! Muitos annos de successo e a opinião das doentes restabelecidas e de clinicos autorizados, garantem a verdade!

Deposito: na Drogaria Pacheco rua dos Andradas ns. 43 a 47.

---

## GRANDE HOTEL DE PALMEIRAS

**Estabelecimento de primeira ordem: Todo illuminado a luz electrica**

Acha-se convenientemente reformado e preparado para receber os senhores veranistas esse bem montado hotel, onde encontrarão os senhores hospedes e Exmas. familias magnificos e confortaveis aposentos, vastas varandas, de onde se avistam a bella serra do Mar e outras paisagens, attendendo ao local do edificio que está situado a 327 metros acima no nivel do mar; trens diarios para a Capital; passagens por assignaturas.

O clima é agradabilissimo e a agua já é conhecida pelas maiores notabilidades medicas da Capital Federal

**Commodidade em preços e cosinha de 1ª ordem**

Para isso dispõe o proprietario que se acha á testa do estabelecimento, da longa pratica e de pessoal habilitado. PALMEIRAS, 82 kilometros do Rio de Janeiro E. F. C. B. Param todos os trens. O PROPRIETARIO, **Joaquim José Leite Bastos.** Para mais informações com os Srs. Silva e Boa Vista.

RUA ACRE 15

---

## Codigo Commercial

e Leis complementares, 1 vol. de 664 paginas, indices alphabeticos e um completo formulario de actos e contratos mais usuaes no commercio — encadernado em percalina — 10$000. Letra de cambio — Nota Promissoria — Cheque — e — Titulos ao Portador. Annotações e Formulario, resolvendo muitas duvidas e ensinando praticamente o manejo desses titulos — encadernado em percalina — 8$000. — Os 2 volumes preço especial, 16$000.

Livros indispensaveis a negociantes, guarda-livros, advogados e estudantes das escolas de Direito e de Commercio — pelo advogado dr. Carmo Braga. Acabam de sair do prélo.

Pedidos, acompanhados da respectiva importancia, a J. Guimarães — Rua do Rosario n. 146 — 1º — Tel. 3.707. Remettem-se para o interior, franco de porte.

---

## LANCHA

Vende-se uma a gazolina ou kerozene, de pequeno calado, fabricação ingleza, e muito economica; preço modico; informações na rua de S. José n. 29, 1º andar, das 3 ás 5 horas.

---

## BOTAFOGO

ALUGAM-SE os predios ns. 32 e 34 da travessa Moniz Barreto (rua D. Carlota). As chaves estão na praia de Botafogo, 360. Trata-se na rua Alice n. 25 (Laranjeiras). Aluguel 250$000 mensaes cada um.

---

## TERRENO

Vende-se um, bom, a prestações, na rua dos Espinheiros entre Engenho de Dentro e Encantado; trata-se na mesma rua **com o sr. José da Silva**, na primeira obra á direita; vae-se com o bonde de Cascadura, pela Estrada Real de Santa Cruz. O terreno fica perto do mesmo bonde.

---

## Patentes de invenção e Marcas

Consultas e pedidos de concessão
**J. F. Soares Filho**
Advogado, ex-director geral desses serviços no Ministerio da Agricultura
Caixa postal n. 664.
16—RUA DO HOSPICIO—16

---

## LIVRO DA VIDA

Neste mysterioso livro as pessoas encontrarão a maneira de conhecer exactamente o seu "Futuro", "Presente" e "Passado", e os meios de obterem a felicidade desejada.

E' enviado GRATIS a quem pedir á Livraria "O Pensamento", rua Senador Feijó, 10 — São Paulo.

---

## A MORTE CERTA DO RHEUMATISMO SYPHILITICO

e todas as molestias do sangue viciado, cura-se em poucos dias com o xarope depurativo iodado de Saraiva & C., medicamento approvado pela Directoria de Saude Publica. Vende-se em todas as boas pharmacias e drogarias. Depositos: rua dos Andradas 35, rua Gonçalves Dias, 50, e rua Assembléa, 34.

---

## A' Praça

Pessoa perfeitamente habilitada e muito relacionada nesta praça e no interior encarrega-se de cobrança de alugueis, recebimentos de juros e dividendos e pagamento de impostos.

Para informações com os srs. Caldeira Costa & C. Rua Uruguayana n. 115.

---

## Preparatorios

20$000 todas as materias. Cursos diurno e nocturno. 7 Setembro, 20, sobrado. Informa-se das 14 ás 22 horas. Telephone 1217 C.

---

## CHARUTARIA GOULART

Avenida Rio Branco n. 124 — Esplendidos e variados sortimentos de charutos de Havana e nacionaes, fumos estrangeiros e artigos finos para fumantes, importados directamente.

---

## BOTEQUIM

Traspassa-se um, e bemfeitorias, muito perto da estação, 3 minutos, esquina de 2 estradas — Barro Vermelho e Areal — Parada do Sapé, linha auxiliar. O motivo é o dono ter de retirar-se para a Europa.

---

## MOTOR

Precisa-se de um 10 H.P., em bom estado e com caldeira. Para tratar no Hotel Fluminense, com o dr. Rocha, Praça da Republica.

# CASA "STANDARD" RUA DO OUVIDOR 93 E 95 — RIO DE JANEIRO

CARTA PATENTE N. 6

O final do premio maior da loteria da Capital Federal de hoje foi 150 — Damos em seguida as inscripções correspondentes amortizadas.—Os nossos sorteios são feitos pela loteria da Capital Federal aos sabbados. — RIO DE JANEIRO, 18 DE ABRIL DE 1914.

**Clubs de Pianos Fitter**

CLUB G—prest. 123. N. 150
CLUB H—prest. 97. N. 150
CLUB I—prest. 71. N. 150

**CLUBS DE CHRONOMETROS ROYAL**

CLUB Q —prest. 76 N. 152
CLUB R —prest. 71 N. 152
CLUB S —prest. 71 N. 152
CLUB T —prest. 71 N. 152
CLUB U —prest. 67 N. 152
CLUB V —prest. 63 N. 152
CLUB W —prest. 59 N. 152
CLUB X —prest. 54 N. 152
CLUB Y —prest. 54 N. 152
CLUB Z —prest. 49 N. 150

**Clubs de Machinas de escrever**

CLUB N —prest. 84 N. 152
CLUB O —prest. 59 N. 152

**Clubs de espingardas "Standard"**

CLUB C — prest. 88 N. 152
CLUB D — prest. 54 N. 152

**Clubs de Bicyclettes "Star"**

CLUB D —prest. 54 N. 150

**NOVOS CLUBS**

Foi amortizado hoje o n. 150 NOS CLUBS de Pianos, Relogios, Machinas de escrever, Motocyclettes, Bicyclettes e Espingardas.

Casa Standard S. A. — O director-ger., Leão N. Bensabat—O fiscal do Governo, Dr. Teixeira de Andrade.

**PRESTAÇÕES SEMANAES DOS CLUBS**

RITTER, o afamado piano. . . . . . 12$000
MOTOSACOCHE, a motocyclette mundial. . . 10$000
ROYAL, o melhor relogio. . . . . . 3$000
SMITH, a mais perfeita machina de escrever. . 5$000
STANDARD, a moderna espingarda (2 canos). . 5$000
STAR, a bicyclette mais resistente. . . . 3$000

PEÇAM PROSPECTOS

PIANISTA REX — Adapta-se a qualquer Piano interpretando as musicas mais difficeis.

PIANO REX...... Reune as vantagens de 1 Piano de Primeira qualidade, tendo o mechanismo necessario para ser tocado immediatamente quando desejado, com a Pianista REX.

Piano e Pianista Rex — Estes dois instrumentos são os mais perfeitos do mundo. Ambos estes instrumentos tocam sem parecer realejo. Convençam-se visitando A Casa "Standard".

Para prospectos e mais detalhes explicativos dirijam-se

**A' Casa "Standard"**

Rio de Janeiro, 18 de abril de 1914

Visitem a Casa Standard — MUSICAS NOVAS PARA O *PIANO* E *PIANISTA REX* — Peçam catalogos

---

**Casa Especial** com grande officina para concertos de relogios de todas as qualidades e autores.

*Relogios de bolso, de parede e de torre*

**RELOJOARIA DA BOLSA**

F. Krussmann

Rua do Ouvidor, n. 45

**Collegio para aulas nocturnas**

Aluga-se um com quatro salas mobiliadas e independentes, para funccionar das 18 as 21 horas; pagamento adeantado; ver e tratar das 16 horas em diante, rua Conde de Bomfim 220 a 224.

**Banco Hypothecario do Brasil**

Capital 16.000:000$000

CARTEIRA DE CREDITO POPULAR

Operações bancarias, operações usuaes do commercio e industria, caixa economica, emprestimos sob penhores.

CARTEIRA HYPOTHECARIA

(Decretos n. 1036 B, de 14 de novembro de 1890, e n. 1312, de 10 de março de 1891).

Rua 1º de Março n. 51

**VENDEDOR**

Precisa-se de um, com pratica de vender aguardente e alcool; cartas á Caixa do Correio n. 127.

**Aos srs. dentistas**

Vende-se uma cadeira "Wilherson"; trata-se na Alameda S. Boaventura n. 264, moderno, ou 16 antigo. Fonseca — Nictheroy.

## EMPRESA PASCHOAL SEGRETO

HOJE — Domingo, 19 de abril de 1914 — HOJE

**NO CINEMA THEATRO S. JOSE**

Espectaculos por sessões, preços de cinema. Companhia Nacional de operetas, comedias, vaudevilles, burletas, magicas e revistas. Direcção scenica do actor Domingos Braga. Maestro director da orchestra José Nunes.

A mais completa victoria do theatro popular!

A's 19, ás 20 3|4 e 22 1|2

**O HOMEM DOS SUSPENSORIOS!**

**O Bailado Chinez! O Kalk-Walk!** Grande successo de Alfredo Silva, no BOB!

**O exercito da salvação publica!** Grandioso ensemble final!

Amanhã e todas as noites:

**O Homem dos Suspensorios**

**NO CINEMA-THEATRO S. JOSE'**

HOJE — A's 14 1|2 horas — HOJE

Linda matinée recita da actriz ROSALINA MELLO

Ordem do espectaculo — Programma cinematographico.

A hilariante revista

**JOCOTO'**

Brilhantissimo intermedio em que tomam parte Esther Bergerath Pedrosa e Torres

A distinctissima actriz Maria Fonseca cantará á Guitarra, o lindo fado da burleta

**Choro na Zona**

A seguir o terceto comico da revista AVANÇA, em que tomam parte os actores: Machadinho, Armando e Pedro Dias.

**Theatro S. Pedro**

Companhia de operetas e revistas — Direcção: José Loureiro — Preços de cinema

Matinée ás 2 1|2 da tarde e ás 7 3|4 e 9 3|4 da noite

A opereta portugueza em 3 actos, original de Gervasio Lobato e D. João da Camara, musica de Cyriaco de Carvalho

**O Testamento da Velha**

Grande successo de Abigail Maia, A. Ghira, Izabel Ferreira e toda a companhia

Scenarios e guarda-roupas no rigor da epoca

Em ensaios: — A revista de Carlos Bettencourt e Quintiliano

DESINFECTA O BECCO

**Maison Moderne**

HOJE - Domingo - HOJE

Grandioso Espectaculo de VARIEDADES E ATTRACÇÕES

EXITO DOS CELEBRES ARTISTAS

LES ROSALES e Mlle. ESTRELLA

Inimitavel na transmissão do pensamento

Toma parte a troupe de zarzuela hespanhola e todas as variedades.

Preço das entradas para hoje:

Camarotes com quatro entradas, 5$000; platéa, 1$000; galeria 500 réis.

Depois do espectaculo, á meia noite em ponto

**Grandes Bailes Populares**

Com bandas de musica militares. Illuminação feerica. Artistica ornamentação.

**THEATRO CARLOS GOMES**

Companhia dramatica João Caetano—Direcção do actor EDUARDO PEREIRA, da qual faz parte a distincta actriz ADELAIDE COUTINHO. Ensaiador JOÃO BARBOSA.

HOJE — A's 8 1|2 da noite — HOJE

Representar-se-á, a pedido geral, o grandioso drama

**O Anjo da Meia noite**

Toma parte toda a Companhia

Na proxima semana:

O Remorso Vivo

Preços populares — Camarotes de 1ª, 12$; ditos de 2ª, 6$; fauteuils, 3$; poltronas, 2$; cadeiras, 1$500; galerias, 1$000, entrada geral, 500.

**Circo Spinelli**

Empresa Moraes & C. Direcção A. Spinelli

Amanhã — Amanhã

SEGUNDA-FEIRA, 20

Extréa das FÉRAS

**Leões — Tigres — Pantheras**

Do domador Havemann

3 unicos espectaculos 3

**Grandes Novidades**

---

## "A COMPETIDORA"

**Empreza Cinematographica**

RIO DE JANEIRO — S. PAULO

**Aos nossos bons amigos e freguezes**

A todos, que nestes poucos dias nos honraram com suas apreciadas ordens, agradecemos a confiança que nos dispensaram, e desde já lhes asseguramos que todos os nsssos esforços serão convertidos na organisação de excellentes programmas, de forma a manifestarem a completa superioridade sobre qualquer outro de outras Emprezas. Aqui estamos para servil-os em tudo quanto for possivel e attender com o maximo cuidado as ordens que se dignarem nos enviar.

Rio de Janeiro, 18 de Abril de 1914.

A Competidora
p. p. J. CASTELLO.

O fim principal da «A Competidora» é alugar fitas a preços reduzidos, para qualquer localidade. A todos, que pedirem, enviamos as nossas condições para o fornecimento, sem grandes formalidades. Fitas de todos os fabricantes e cada programma é sortido, com fitas coloridas em diversas partes e com fitas comicas de artistas reputados.

**Peçam — Informações — Peçam**

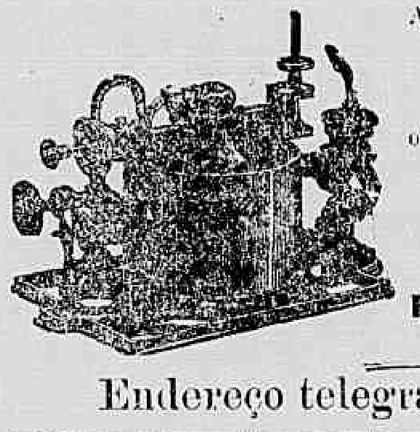

A' venda todo e qualquer material dos afamados fabricantes **Pathé Frères**

Enviamos orçamentos para installações no interior.

Temos á venda qualquer peça para o projector.

Oxylithe, lapis de cal, carvões, colla, lampadas de arco, objectivas, condensadores, enroladeiras, tellas etc.

Para mais informações dirigir-se

**A Competidora**
Empreza Cinematographica

S. Paulo: **Rua Conceição 13-A** — Caixa Postal 323

Rio de Janeiro: Avenida Gomes Freire 158 — Caixa Postal 98

Endereço telegraphico « COMPETIDORA »

## Cinematographo Parisiense

**SO' HOJE**

DELIRANTE SUCCESSO

**12.881 pessoas assistiram até hontem e dão testemunho insuspeito**

**Não confundir! — O Parisiense é o unico que em cada novo programma marca um triumpho. E' impossivel julgar a sublimidade do film exhibido hoje sem apreciar o desenrolar do seu divino enredo!**

# X Mysterioso!

Eis o suggestivo titulo deste monumental film da excelsa fabrica dinamarqueza. 6 longos actos com 963 maravilhosos quadros, sobre amor, paixão, traição, etc.

**SUCCESSO SEM EGUAL ATE' HOJE!**

Horario das entradas — 1 hora — 2,10 — 3,25 — 4,40 — 5,55 — 7,10 — 8,25 — 9,40 — 10,50 horas.

No 2º acto, para realce deste monumental film, será maestralmente executada a premiada valsa «**Baiser suprême**», do illustre compositor brasileiro Mario Penaforte.

**Amanhã—Nordisk sem rival! A mais estrondosa victoria. Successo de arte.**

SACRIFICIO DE AMOR

3 longas partes e 623 quadros

## ECLAIR PALACE

Empresa Cinematographica ARNALDO — 181, AVENIDA RIO BRANCO, 181

**HOJE** — Matinée á 1 hora da tarde — Soirée ás 6 horas — **HOJE**

A MAIOR E MAIS LUXUOSA DESTA CAPITAL

Grande orchestra, no salão de espera, de senhoritas vestidas a caracter, sob a direcção de M.me. Hanger — Sumptuoso e variadissimo programma novo. Dous sensacionaes films da celebre fabrica Eclair, de Paris.

1º **OS CRYSANTEMOS** - Natural. Eclair Color

2º **A Mão Lesta** — Segundo a peça de Labiche. Nesta deliciosa producção de Labiche não sabemos que mais admirar, se a graciosidade incomparavel da sua alegre e delicada acção, se o excellente desempenho dos famosos artistas francezes que se encarregaram dos principaes papeis. O que podemos affirmar é que o gracioso film é um verdadeiro mimo de arte que a todos encantará. A mais fina comedia até hoje editada pela celebre fabrica Eclair de Paris. Distribuição: Mme. Legrainard, Mme. Lola Noybe, do theatro Vaudeville; Cecile Legrainard, Mme. Alson, do theatro Renaissance; Ernesto Regalas, Sir Jacque de Ferandy, da Comédie Française; Legrainard, Sr. Cesar, do Palais Royal.

3º **Vingança de um miseravel - O morto vinga-se** - Grandioso e sensacional drama editado pela grande fabrica Eclair de Paris, dividido em 3 longos actos:

Segunda-feira—Programma novo, producção das 3 principaes fabricas: Pasquali de Turin, com o drama

**A CONFISSÃO** — Sensacional scena da vida real

Cines de Roma—Com a linda comedia A ALMIRANTA — Eclair-Paris — Com o ultimo numero do ECLAIR-JORNAL — Actualidades.

Brevemente — As obras de Julio Verne no Eclair Palace!

## THEATRO RECREIO

Empresa Theatral — Direcção José Loureiro

Companhia Portugueza—Adelina Abranches e Azevedo

Hoje, matinée ás 2 horas
á noite ás 8 3|4

**O THEATRO DA MODA!**

SUCCESSO!

**A CAIXEIRINHA** (Aura Abranches)

Aura Abranches, Adelina Abranches, A. Azevedo, Ferreira de Souza e toda a companhia continuam sendo alvo de applausos

***AVISO — As encommendas de camarotes só são respeitadas até as 14 horas.***

A SEGUIR: O GENIO ALEGRE, obra prima dos irmãos QUINTERO, grande successo do theatro hespanhol.

## FRONTÃO NICTHEROY

Rua Visconde do Rio Branco, 10

**HOJE** Domingo **HOJE**

AO MEIO DIA

Quinielas simples pela 2ª turma

A's 2 1|2 HORAS

Quiniela dupla em 8 pontos

| | |
|---|---|
| Solozabal | Capivara |
| Olamendi | Casimiro |
| Aragones | Bilbão |
| Escoriaza | Samuel |
| Solaberri | Abando |
| Chiquito | José |

Amanhã, Segunda-feira
DESCANÇO

TERÇA-FEIRA 21

A's 2 1|2 da tarde

***GRANDE PARTIDA***

ENTRADA FRANCA

---

## CINEMA PARIS

9, PRAÇA TIRADENTES, 50 — Empresa COUTO PEREIRA & C.

**HOJE** Ultimo dia deste Programma **HOJE**

Films arrebatadores das fabricas AQUILA, ECLAIR, PASQUALI

**O Evadido da Guyana** — Arrebatador drama moderno em 4 longos actos, novidade da Aquila film. Os grandes crimes das sociedades secretas desvendados por um culpado que se rehabilita perante a sociedade. Scenas empolgantissimas.

**Polidor se explica** — Hilariante farça de scenas turbulentas. Novidade de Pasquali.

EXTRA NA MATINE'E

**A vingança de um miseravel**

Impressionante drama em 3 actos.

**MÃO LEVE** — Comedia de Labiche. SUCCESSO!

Amanhã — **A Confissão**, drama da vida moderna em 3 longos actos, da acreditada fabrica **Paschoal**.

**Ouro e Sacrificio** — (ou Ouro Maldito) em 3 sensacionaes actos de Celio Fela.

## CINEMA - THEATRO PHENIX

Avenida Rio Branco — Rua Barão de S. Gonçalo

HOJE - DOMINGO - HOJE

Extraordinario programma

O MAIOR SUCCESSO

A superioridade do nosso programma pode ser attestada pela enorme concorrencia que tem affluido ao nosso cinema.

I PARTE

**O EVADIDO DA GUYANA** — Bello e emocionante drama social da querida fabrica «AQUILA» em 4 empolgantes actos, genero policial e 1800 metros. Este drama, cheio das mais fortes emoções, traz o publico em constante anciedade pelo seu desfecho. Taes e tão fortes são os diversos episodios que apresenta.

II PARTE

**Não faças chorar mamãe...** Linda comedia em 1 acto da incomparavel fabrica CINES desempenhada pelo prodigioso «Cinesinho».

Como extra na matinée:

**POLIDOR SE EXPLICA**

SEMPRE OS MELHORES FILMS!

AO PHENIX—o inexcedivel e inegualavel — Luxo, belleza e conforto

## CINEMA IDEAL

60—Rua da Carioca—62 — Proprietario M. PINTO — Telephone 1937 Central

HOJE - Surprehendente programma - HOJE

**O Espectro do Passado** — Ultra-sensacional drama policial. Uma longa série de impressionantes scenas da vida real constitue o mais bello e bem urdido enredo até hoje projectado na téla cinematographica. Este estupendo film é uma das mais notaveis producções artisticas da conceituada fabrica HECLA, com 2.000 metros em 4 vibrantes partes.

**Visões de um Passaro** — Extasiantes e nitidas vistas tomadas de bordo de um aeroplano em viagem, acompanhando o curso do rio Sena. Film Pathécolor em cores naturaes.

**A Luz Vermelha** — Poderoso drama da vida cruel; salientando-se de seu sublime entrecho interessantes e emocionantes episodios desenrolados em caminho de ferro. Magistral peça de arte cinematographica dinamarqueza.

Como extra na matinée:

**Os Trinta Milhões de Gladiator** — Interessante vaudeville burlesco pelo imperador do riso **Mr. Prince**, 3 hilariantes partes com 1.350 metros.

## THEATRO RIO BRANCO

Avenida Gomes Freire 13 a 21

Empresa A. QUINTELLA — Companhia Popular de operetas, magicas e revistas, dirigida pelo competente ensaiador **Alfredo Miranda** — Orchestra sob a regencia do maestro **Paulino Sacramento**

HOJE — 19 de Abril de 1914 — HOJE

**Mais uma victoria do theatro popular!**

**3 SESSÕES 3**

A's 19 1|2, 21 e 22 1|2 horas (7 1|2, 9 e 10 1|2)

Ultimas representações da revista fantastica de costumes nacionaes em tres actos, seis quadros e uma deslumbrante apotheose, original de **F. Cardoso de Menezes**, musica do popular maestro **Paulino Sacramento**

# O BATUTA

Mise-en-scène de Alfredo Miranda

Brevemente — O ZÉ DE FORA.

---

## PALACE THEATRE

O MAIS CONFORTAVEL E ALEGRE DA CAPITAL

Empresa Moraes & C.

Em combinação com a South American Tour

Maestro, director da orchestra A. Capitani

HOJE — Domingo, 19 de abril de 1914 — HOJE

**2 Grandiosos Espectaculos 2**

Matinée Familiar—A's 14 1|2 horas SOIRE'E ás 21 horas

DESPEDIDA DO

# Circo de Féras

Leões — Tigres — Pantheras

do domador HAVEMANN Exito sem precedentes

Em ambos os espectaculos tomam parte todos os artistas da Companhia

Numeros de real sensação!

Preços— Frisas, posse, 15$; Camarotes, posse, 12$; Poltronas, 3$; Cadeiras 2$, Ingresso 2$.

Terça-feira — Recita dedicada ás Exmas familias

O programma da matinée foi escrupulosamente organisado

HOJE — Despedida do CIRCO DE FERAS

## CINEMA IRIS

Rua da Carioca 49 e 51 — Empresa J. CRUZ JUNIOR

Vasto salão de espera - Magnifico salão de exhibições - O mais elegante Cinema desta Capital - Luxo! Conforto! Commodidade!

ULTIMO DIA — ULTIMO DIA

HOJE-EM MATINE'E E SOIRE'E - HOJE

Monumental programma de verdadeiro assombro

2 grandiosos films de grande metragem em um só programma

**O segredo do "X" mysterioso**

Imponente e deslumbrante trabalho inimitavel de cinematographia. Drama dividido em 6 longas partes, com 963 soberbos quadros, da importante fabrica dinamarqueza DANZK BIOGRAPH COMP.

Só na matinée — **Vigança de um miseravel**

Grandioso drama em 3 actos editado pela afamada fabrica **Eclair** de Paris.

**AVISO** — Para evitar grande espera, as entradas para as sessões serão no fim de cada fita, conforme o horario: 1 hora, 1.30, 2.40, 3.10, 4.20, 4,50, 6, 7.10, 8.25, 9.40, e 10.50.

**AMANHÃ** — 3 monumentaes films das mais afamadas fabricas do mundo. — **A Almiranta**, comedia de Cines, em 2 actos e 1200 metros. — **Sacrificio de amor**, drama da Nordisk, em 3 actos e 1750 metros —**A confissão**, drama de Pasquali, em 3 actos e 1800 metros.

**Programmas só no IRIS, só**

## ODEON

**Uma obra prima literaria — Um grande facto historico**
**Uma brilhante pleiade de artistas dos maiores palcos francezes**

**Pathé Fréres como sempre... triumpham**

Maria Antonieta — O Terror — A Prisão do Templo — A conspiração do Cravo — A carrocinha dos condemnados...

evocados pelo peregrino talento de

**ALEXANDRE DUMAS**

no episodio

# O Cavalheiro da Casa Vermelha

que revive em toda a sua plenitude, graças ao talento dos Srs. Escoffier (Th. Antoine), Dorival (Th. Odeon), G. Flateau (Th. Vaudeville), Rollan (Th. Rejane), Mevisto (Th. Antoine), Jacquinet (Th. Folies Bergeres), Milo (Th. Palais Royal), Lebreton (Th. Porte Syt Martin), e das actrizes Sras. Marie Louise Derval (Th. Sarah Bernhardt), Lea Piron (Th. Opera), Irma Perrot, Maylianes, Mary Massart, etc.

Sangrentas Paginas da Revolução Franceza desfolham-se ao sopro das paixões e revivem do passado amortalhado e frio...

**NOTA** — Este longo film dividido em seis actos é exhibido em hora e meia, porém graças ao funccionamento alternativo dos dois salões do cinema Odeon a espera para cada sessão será apenas de meia hora.

## PATHE'

**Programma dedicado á Escola Brasileira de Aviação**

Pela primeira vez no Brasil serão apresentadas nitidas vistas animadas tomadas a bordo de um aeroplano

# Visões de um Passaro

Sensacional film em cores naturaes pelo inimitavel processo Pathécolor. Projecção luminosa animada relatando o que se vê de um hydro-aeroplano. Viagem acompanhando o curso do rio Sena de Deauville ao celebre aerodromo de Buc.

# Os trinta milhões do Gladiator

Prince no papel de Euzebio Potasse

Importante composição em tres longos actos extrahida do celebre vaudeville de Labiche & Philippe Gille.

Interpretado pela troupe do Vaudeville em que se salienta o Imperador do Sorriso, o famoso actor PRINCE.

Uma deliciosa comedia da artistica fabrica Gaumont

# NA PROPRIA RATOEIRA

serão colhidos os camondongos humanos que preparam a armadilha destinada a outros mais ingenuos

O Cinema Pathé em cada programma apresenta assumptos verdadeiramente dignos de registro e todas as semanas o Pathé Jornal em capitulos concisos e muito nitidos DE TUDO informa, porque... **TUDO SABE E TUDO VE.**

## AVENIDA

O Cinema Avenida tem cada semana registrado triumphos

Basta dizer: O programma de hoje traz a chancella da mais artistica Fabrica do Mundo, a importante casa GAUMONT

# A FILHA DO CIGANO OU O CRIME DA CARTOMANTE

**Cine-drama em cinco longos actos de interesse crescente**

A interpretação reune os nomes dos srs. Jalabert, Mlle. Lebran, Mr. Breon, Mr. Navarro que são outras tantas affirmações de talento solido e conciso.

A estes elementos populares associa-se a alta personalidade de Mme. Renée Carl interpretando o papel de cartomante. A menina Suzana Privat tem como parceiro o famoso Miudo no papel de Farroupilha

# GAUMONT ACTUALIDADES N. 10

O Jornal do futuro é mantido pelo Cinema AVENIDA que vê bem e longe